SSV HÖCHSTÄDT e.V.

seit 1920

Spiel- und Sportvereinigung | SSV aktuell | 49. Jahrgang | 2022

FUSSBALL | GEWICHTHEBEN | REHA-SPORT | RINGEN | SCHWIMMEN
SKI & RAD | SPORTKEGELN | STOCKSCHÜTZEN | TANZSPORT | TENNIS
TISCHTENNIS | TURNEN | VITAL & AKTIV

EINE STARKE GEMEINSCHAFT

WIR MACHEN DAS KLAR.

Jan Delay x Grünbeck

grünbeck

Deutsche Standards
MARKE DES JAHRHUNDERTS 2022

Bild © andreaskaklewski/Pixabay

INHALTSVERZEICHNIS

5 | Grußwort 1. Vorsitzender Jakob Kehrle
7 | Grußwort 1. Bürgermeister Gerrit Maneth
9 | Grußwort Landrat Markus Müller
11 | Grußwort MdL Georg Winter
13 | Grußwort MdL Johann Häusler
15 | Grußwort Pfarrer Daniel Ertl und Pfarrer Wolfram A. Schrimpf
17 | Vorstand
19 | Mitgliederstatistik
20 | Fußball
23 | Gewichtheben
24 | Reha-Sport
25 | Ringen
28 | Schwimmen
30 | Ski & Rad
34 | Sportkegeln
36 | Stockschützen
40 | Tanzsport
42 | Tennis
46 | Tischtennis
48 | Turnen
52 | vital & aktiv
58 | Events zum Vereinsjubiläum 2022
63 | Quiz-Show-Abende
64 | Kids-Sport
65 | Bericht des 1. Vorsitzenden
75 | Nachruf
77 | Historische Momente

SSV aktuell

Geschäftsstelle:
Pfalz-Neuburg-Straße 23, 89420 Höchstädt.
Email:
info@ssv-hoechstaedt.de
Öffnungszeiten:
Dienstag und Donnerstag
von 17 bis 19 Uhr.

Ein großer Dank allen, die unserer Arbeit wieder Unterstützung und Interesse entgegen brachten! Besonderer Dank ergeht allen unseren treuen Inserenten und zahlreichen Partnern und Förderern!

SSV aktuell erscheint jährlich und wird kostenlos an alle Mitglieder-Haushalte verteilt. Verantwortlich für den Inhalt ist die SSV Höchstädt e.V. Falls nicht anders gekennzeichnet liegen die Bildrechte bei der jeweiligen Abteilung.

Bitte gebt diese Vereinszeitung auch Nichtmitgliedern zum Lesen!

IMPRESSUM

SSV aktuell

49. Jahrgang
1 Auflage, 1000 Stück.

Redaktion:
Bernd Spring, Gerald Maneth,
Georg Karg und Jakob Kehrle

Design und Layout:
Print & Webdesign Bernd Spring

Druck: Roch-Druck GmbH

THANNER
SCHÄFTE *und mehr*

Wir verstärken unser Team und freuen uns auf Ihre Bewerbung.

THANNER GmbH
Am Fallenweg 30
89420 Höchstädt/Donau

Tel. 0 90 74 / 95 51-0
nt@thanner-gmbh.com
www.thanner-gmbh.com

Jakob Kehrle

1. VORSITZENDER SSV HÖCHSTÄDT E.V.

Liebe SSV Mitglieder,

mit dieser 49. Auflage unserer Jahreszeitung „SSV aktuell“ wollen wir Euch/Ihnen, unseren treuen Mitgliedern, wieder einen Rück-/Überblick über die Geschehnisse des Jahres 2022 in unserem Sportverein geben. Sportlich geschieht dies durch unsere Abteilungsberichte und die vielen großen weiteren Aktivitäten in und für unsere SSV werden vom 100-Jahr-Orga-Team und uns, dem Redaktionsteam präsentiert. Ja, es war wieder „sehr viel los“ in und bei unserer SSV Höchstädt e.V.!

2022 versuchten wir von der SSV Höchstädt e.V. mit allen Sportabteilungen wieder so etwas wie „Normalität“ in unseren „Sport- und Bewegungsalltag“ zu bringen. Gott sei Dank waren wegen der vorherrschenden Corona-Lage keine „eingreifenden Maßnahmen“ seitens der Sportvereine vorgeschrieben, sonst wäre es auch für uns, wie vielen anderen Sportvereinen, kritisch geworden. „Corona hat auch bei uns seine Spuren hinterlassen!“

Doch WIR schauen VORWÄRTS und deshalb wieder zum Positiven und Aufbauenden: Wir haben auch 2022 wieder treue Freunde, und deshalb hier wieder an erster Stelle ein „Großer Dank und unsere Anerkennung“ all unseren treuen und neuen Inserenten und Partnern, die durch ihre Anzeige das Erscheinen unserer „SSV aktuell 2022“ gerade in diesen schwierigen Zeiten, wieder möglich gemacht haben - Vergelts Gott!!! Berücksichtigen Wir nun auch unsere Partner beim Einkauf und durch Weiterempfehlung!

Mein Dank auch dem aktuellen Redaktions-/Orgateam mit Gerald Maneth, Georg Karg und Bernd Spring, die mit mir 2022 die nun 49. Auflage unserer „SSV aktuell“ auf den Weg gebracht haben.

Vielen Dank von meiner Seite allen Abteilungsleitern*innen für ihre Arbeit und den Einsatz in ihren Sportabteilungen. Sie haben mit viel Engagement - verantwortlich mit ihren Abteilungsleitungen und Übungsleitern mit und ohne Lizenz - die Sport- und Bewegungsangebote und die „Teilhabe“ an ihren „sonstigen gesellschaftlichen Veranstaltungen“ für UNS ALLE wieder möglich gemacht!

Die auf das Jahr 2022 verschobenen restlichen „100-Jahr-Jubiläums-Veranstaltungen“ waren aus meiner Sicht ein voller Erfolg. Dank dem Vorbereitungsteam unter Georg Karg, Gerald Maneth, Werner Schmid, Heinz Mannert, Traudl Wagner, Miriam Neher und mir und unseren vielen treuen Helfern aus unseren Abteilungen. „WIR zogen“ unser 100 Jahr-Jubiläum nun coronabedingt in drei Jahren durch! Unsere „100-Jahr-Feierlichkeiten“ waren ein Highlight für UNS als Sportverein und in unserer Heimatstadt!

Bedanken möchte ich mich als 1.Vorsitzender an dieser Stelle wieder bei: „Meinen Mitstreitern“ im „GV“, bei meinem Stellvertreter Jürgen Filzinger, bei Anja Veh, Miriam Neher, Rudi Karg (u.a. Hausmeister, Chef-Buchhalter, verantwortlich für Geschäftsstelle, neuer Polier auf unserer Baustelle), Georg Karg, Benedikt Wurm und Rudolf Kimmerle, sowie bei Michaela Reiser, Conny Stenzel und Pamela Semotam von unserer Geschäftsstelle, bei den Platzwarten Werner Pritzl und Georg Karg, unserem SSV-Reinigungspersonal, bei Leoni Karg von der Buchhaltung, unserem Finanzcontroller und Berater Siggi Behringer sowie unserem Steuerberater und SSV-Freund Robert Lob mit seiner Frau Manuela.

DANKE unserem Bauteam mit Rudolf Kimmerle, Siggi Behringer und Rudi Karg. Ganz besonders sage ich Dank unserem „**Chef im SSV-Bauteam**“, unserem E**hrenmitglied und Gönner Rudolf Kimmerle**, der auch 2022 wieder sehr viel Zeit, seine ganze Erfahrung, sein Wissen und seine Kontakte zur Fertigstellung/Umbau unserer „Gebäude im Projekt Zukunft“ für unsere SSV einbrachte!

Dank auch der Stadt Höchstädt, namentlich unserem 1. Bürgermeister, Mitglied und Schirmherrn Gerrit Maneth und meinen Stadtratskollegen, welche uns 2022 unterstützten. Danke auch unserem ehemaligen Landrat und Schirmherrn Leo Schrell mit den Mitgliedern des Kultur- und Sportausschusses des Landkreises Dillingen für die Unterstützung.

WICHTIG: Auch 2022 war unsere KIM-Sporthalle nicht nur für uns als SSV unverzichtbar! Auch 2022 waren wieder viele „Menschen guten Willens“ bei und für uns Aktiv! Deshalb stehen WIR kurz vor der Fertigstellung unseres 2008 begonnenen „Projekts Zukunft“ – und das muss UNS erst mal jemand nachmachen – einmalig!

Für das anstehende Weihnachtsfest und das Einweihungsjahr 2023 in unserem „Projekt Zukunft“ wünsche ich Ihnen und ihren Familien privat und sportlich nur das Beste, vor Allem aber stets Gesundheit, Lebensglück und Gottes Segen! „Bleiben Wir mit Gottvertrauen weiter zuversichtlich!“

Ihr (Euer)

Jakob Kehrle
1. Vorsitzender SSV Höchstädt e.V.

Sybille´s Schneiderei

Reinigungsannahme

Mit Liebe Gemacht

Bei uns wird seit über 12 Jahren handwerkliche Fingerfertigkeit und Zuverlässigkeit groß geschrieben.

Als erfahrener Handwerksbetrieb mit ausgebildetem Fachpersonal bieten wir Ihnen sehr gute Handarbeit.

Lernen Sie uns und unser Leistungsangebot hier näher kennen. In unserer Schneiderei arbeiten wir mit **FREUDE** am Beruf.

Gute Gründe für Sybille's Schneiderei.

Damen- u. Herrenschneiderei
Änderungsschneiderei
Reinigungsannahme
Kinderbekleidung
Maßschneiderei
Brautmoden

Öffnungszeiten
Dienstag - Freitag
08.00 - 12.00 Uhr
oder nach Terminvereinbarung

Brunnenbachstr. 6
89420 Höchstädt
09074 - 921441
info@sybille-schneiderei.de

Mit Liebe Gemacht - www.sybille-schneiderei.de

VOGTEI-APOTHEKE

Apotheker Christos Michos e.K.

Marktplatz 10
89420 Höchstädt

Tel. 09074 2750
Fax 09074 921707

OFEN SCHALLER

Meisterbetrieb GmbH

Kachelöfen • Offene Kamine
Kaminöfen • Specksteinöfen
Edelstahlkamine • Wassertechnik

Höchstädt · ☎ 09074/4000

Gerrit Maneth

1. BÜRGERMEISTER DER STADT HÖCHSTÄDT A.D. DONAU UND SCHIRMHERR

Liebe Verantwortliche, Mitglieder, Freunde und Unterstützer unserer SSV Höchstädt,

ein ereignisreiches und besonderes Jahr 2022 geht zu Ende.

Endlich konnten die bereits mehrmals verschobenen Feierlichkeiten zum 100-jährigen Jubiläum unserer SSV Höchstädt stattfinden. Und es waren großartige Veranstaltungen. Gerade die Große Sport-Gala in unserer Nordschwabenhalle war gespickt mit sportlichen Höchstleistungen und ein Highlight für alle Besucher.

Das „Projekt Zukunft“ ist in diesem Jahr mit großen Schritten vorangegangen, so dass die Fertigstellung schon bald zu erwarten ist. Mittlerweile sind bereits die ersten Räumlichkeiten zur Nutzung für den Vereins- und Kurssport freigegeben worden. Mein großer Dank geht hierbei vor allem an die Vorstandschaft und an Herrn Rudolf Kimmerle sowie den vielen Sponsoren und ehrenamtlich Engagierten unseres Sportvereins, ohne die die Umsetzung dieses gewaltigen Projektes niemals realisierbar gewesen wäre.

Und auch die vielen Sportlerinnen und Sportler in den Abteilungen können endlich wieder ohne Einschränkungen dem vielseitigen Sportangebot der SSV Höchstädt nachgehen. Ein Dank geht hier vor allem an die Verantwortlichen in den Abteilungsleitungen, den Trainern und Betreuern, für Ihre sportliche aber auch soziale und gesellschaftliche Kompetenz, zum Wohl aller Sportbegeisterten.

Passend hierzu finde ich ein Zitat von Ewald Balser:
„Die Welt lebt von Menschen, die mehr tun - als ihre Pflicht.“

Stellvertretend für den unermüdlichen ehrenamtlichen Einsatz sehr vieler Mitglieder im Sportbetrieb wie auch beim „Projekt Zukunft“, gilt dem Vorsitzenden Jakob Kehrle sowie seinem Stellvertreter Jürgen Filzinger mein ausdrücklicher Dank, meine hohe Anerkennung und mein Respekt.

Ein friedvolles Weihnachtsfest sowie ein gesundes und erfolgreiches Jahr 2023 wünscht Ihnen

Ihr

Gerrit Maneth
1. Bürgermeister der Stadt Höchstädt a.d.Donau

Stärkere Stoffe
WAGNER KG

Auf der Suche nach Deinem Werdegang?

stärkerestoffe.de/karriere

Markus Müller
LANDRAT

Liebe Sportfreunde, liebe Leserinnen und Leser,

die SSV Höchstädt e.V. informiert ihre Mitglieder, Sponsoren und die Öffentlichkeit seit 48 Jahren mit ihrer Vereinszeitung über die sportliche Angebote und Aktivitäten des abgelaufenen Jahres und in dieser aktuellen auch über den Fortschritt der Baumaßnahmen zum „Projekt Zukunft“. Ich schätze die vielfältigen Aktivitäten der Verantwortlichen der SSV Höchstädt e.V. im sportlichen und baulichen Bereich sehr und danke namens des Landkreises und ganz persönlich den Abteilungsleiterinnen und Abteilungsleiter der insgesamt 13 Abteilungen für ihren ehrenamtlichen Einsatz. Ebenso gelten mein herzlicher Dank und mein großer Respekt den ca. 400 Vereinsmitgliedern, die seit Juli 2008 auf Bayerns größter „ehrenamtlichen Baustelle“ ca. 60 000 Arbeitsstunden geleistet haben. Diese großartige ehrenamtliche Leistung der Vereinsmitglieder wird durch die Höchstädter Betriebe aus Handwerk, Gewerbe, Handel und Industrie tatkräftig unterstützt. So konnte nicht nur der Baufortschritt gesichert, sondern insbesondere die sportlichen Rahmenbedingungen der Stadt und der SSV Höchstädt verbessert werden. Auch der Bayerische Landessportverband, der Landkreis Dillingen und die Stadt Höchstädt unterstützen das Millionenprojekt finanziell im Rahmen ihrer Möglichkeiten.Das „Projekt Zukunft“ steht kurz vor seiner Fertigstellung und wird als größtes Sportbauprojekt in die Annalen der Stadt Höchstädt eingehen.

Noch im laufenden Jahr 2022 können alle Sportstätten des Zukunftsprojekts in Betrieb genommen werden. Dazu gehören die Stockschützenarena, die Bundeskegelbahn, zwei Übungsräume für die Abteilung Vital & Aktiv und ein Trainingsraum für die Ringer, dazu ein Lagerraum, Umkleidekabinen und ein Arztzimmer. Vor allem die Abteilung „Vital & Aktiv“ kann nun ihr umfangreiches Angebot im Gesundheits-, Fitness-, Reha- und Medizinsport realisieren – ein Angebot, das weit über die Grenzen des Landkreises hinaus seinesgleichen sucht und durchaus Vorbildfunktion für die nachhaltige Kombination von Sport und Gesundheit ausüben kann.

Ich freue mich auf die offizielle Einweihung des Höchstädter Sportzentrums im Laufe des kommenden Jahres. Bis dahin wünsche ich dem 1. Vorsitzenden Jakob Kehrle, dem Bauvorstand Rudi Kimmerle und dem Finanzcontroller Siegfried Behringer und allen ihren Mitarbeiterinnen und Mitarbeiter weiterhin genügend Durchhaltevermögen und danke ihnen für ihren jahrelangen vorbildlichen Einsatz für das nachhaltige Konzept „Projekt Zukunft“. Der italienische Arzt und Physiologe Angelo Mosso könnte auch Pate gestanden haben für dieses Projekt mit seiner Erkenntnis aus jahrelanger Berufserfahrung: „Tausende Medikamente können durch Bewegung ersetzt werden, aber es gibt kein Medikament, das den Sport ersetzt.“ In diesem Sinne wünsche ich allen Leserinnen und Leser viel Freude und Vergnügen mit der vorliegenden Jahreschronik und weiterhin ein „bewegtes Leben“.

Ihr

Markus Müller
Landrat

Teamplayer!

Morgen kann kommen.

Wir machen den Weg frei.

www.rvb-donauwoerth.de

Raiffeisen-Volksbank
Donauwörth eG

Georg Winter
MITGLIED DES LANDTAGES

Sehr geehrte Damen und Herren,
liebe Sportbegeisterte,

nach zwei sehr herausfordernden Jahren geht heuer endlich wieder eine ereignisreiche Sportsaison zu Ende. Corona wirbelte noch vieles durcheinander, doch bereits vergangenen Winter fesselten uns die Olympischen Spiele in Peking mit ihren Rekorden und Stars. Sport macht Spaß, Sport hält fit und Sport, speziell im Verein, verbindet Menschen. Wie wichtig gerade dieser Aspekt ist, hat uns die Pandemie gezeigt: wir waren angehalten, individuell Sport zu machen und konnten dafür die Angebote der Vereine nicht oder nur eingeschränkt nutzen. Was fehlte war der soziale Austausch mit anderen. Sportvereine sind Orte, in denen Gesellschaft und demokratische Prozesse stattfinden.

Die SSV Höchstädt eröffnet dazu zahlreiche Möglichkeiten mit ihrem breiten Angebot vom Leistungssport über den Freizeit- hin zum Gesundheitssport. Deshalb erhalten sie vom Staat auch Fördermittel. Doch Geld allein könnte den ehrenamtlichen Einsatz vieler Sportler und Sportfreunde nicht ersetzen. Darum möchte ich die hervorragende Arbeit der vielen Aktiven in der SSV hervorheben, die ehrenamtlich, oft über viele Jahre hinweg, für die Sportkameradinnen und Sportkameraden da sind. Ihnen sage ich deshalb dafür „danke“. Sie sind die Basis, ohne die die vielen Aktivitäten nicht stattfinden können: Ausbildung der Jugend, Breitensport, gesellige Veranstaltungen und Bau von Sportanlagen. Der aktuelle Bauabschnitt im Projekt Zukunft der SSV Höchstädt macht sichtbare Fortschritte und wirkt dank seiner gelungenen Gestaltung sehr ansprechend.

Sie sind auch die Basis, dass der Spitzensport immer wieder großartige Leistungen hervorbringt, dass überörtliche, ja bundesweite Sportwettkämpfe in Höchstädt veranstaltet werden können und damit den Namen unserer Stadt weit über die Grenzen hinaus positiv bekanntmachen.

Ich hoffe und wünsche, dass sich diese Erfolge im Jahr 2023 fortsetzen lassen. Noch wichtiger ist, dass der Geist der gegenseitigen Unterstützung und des Zusammenhalts weiter besteht. Der ganzen SSV-Sportfamilie wünsche ich ein gesegnetes Weihnachtsfest und viel Erfolg im neuen Jahr.

Ihr

Georg Winter

RESTAURANT POSEIDON

GRIECHISCHE SPEZIALITÄTEN

Marktplatz 1 • 89420 Höchstädt
Telefon 0 90 74 / 42 99 577

Öffnungszeiten:
Montag – Sonntag
11:00 – 14:30 Uhr und 17:00 – 23:00 Uhr
Warme Küche bis 22:00 Uhr, Sonntag bis 21:00 Uhr
Dienstag = Ruhetag

Auch mit Abhol- und Lieferservice!

Am Marktplatz 11 • 89420 Höchstädt
Telefon für Bestellungen:
0 90 74 / 95 84 087

Lieferzeiten: Montag – Sonntag 11:00 – 14:30 Uhr und 17:00 – 22 Uhr **(kein Ruhetag)**

Johann Häusler
MITGLIED DES LANDTAGES

Liebe Mitglieder und Förderer
der Spiel- und Sportvereinigung Höchstädt,

Auch jetzt noch ist mir das verschobene 100-Jahre-Jubiläum bzw. die absolut gelungene Sport-Gala der Spiel- und Sportvereinigung Höchstädt in lebhafter Erinnerung. Über die sportlichen und künstlerischen Leistungen bzw. Darbietungen waren außer mir über 300 weitere Gäste mehr als begeistert! Gerne habe ich den wunderbaren Abend auch auf meiner Homepage gewürdigt:

Zur Freude gesellt sich aber auch Wehmut angesichts der aktuellen Rahmenbedingungen. Es ist absolut bewundernswert, wie die bayerischen Sportvereine die Krisen der letzten Jahre bewältigen (müssen). Ob Corona oder Personalmangel und explodierende Bau- sowie Sanierungskosten, ob Inflation oder Energiekrise, bis hin zum daraus resultierenden Mitgliederschwund sind die Herausforderungen erheblich, wohlgemerkt neben den grundsätzlichen nicht minder anspruchsvollen Anforderungen an einen Sportverein.

Denn wie schon oft von mir betont, geht es beileibe nicht nur um sportliche Ertüchtigung oder den sporttypischen Wettbewerb. Die Vereine leisten zudem eine unglaubliche sozialgesellschaftliche Arbeit, vermitteln Werte, fördern die Integration und tragen zum Wohlergehen nach dem Motto „Jugend weg von der Straße – hinein in die Vereine!“ bei.

All dies wäre nicht möglich ohne die enorme Unterstützung der unzähligen ehrenamtlichen Förderer vom Übungsleiter bis zum Vereinsvorstand. Dank gebührt auch der Vereinsführung, hier stellvertretend dem Vorsitzenden des SSV Höchstädt, Jakob Kehrle. Man kann nur den Hut ziehen vor dem großartigen Engagement – es ist enorm, was der Sportverein zum Wohl der Mitglieder und Gesellschaft leistet!

Deshalb ist es für Landtagsabgeordnete wie mich Pflicht und Ehre zugleich, für bestmögliche Grundlagen zu sorgen. Dementsprechend vehement wehren sich meine Landtagsfraktion und ich gegen die aktuellen Planungen des Bundes, Mittel für Sport, Jugend und Kultur zu kürzen. Wir haben kürzlich die Bundesregierung aufgefordert, dafür Sorge zu tragen, dass die finanzielle Förderung kommunaler Maßnahmen im Sportbereich nicht abzubauen und einen entsprechenden Antrag erstellt.

Statt Mittel zu kürzen, sind nicht zuletzt angesichts der fortschreitenden Krisensituation, für die die Vereine nichts können, entsprechend höhere Förderungen vonnöten – wie beispielsweise die im letzten Jahr beschlossene deutliche Erhöhung der Vereinspauschalen! Im Rahmen meiner Möglichkeiten werde ich mich für die Belange des Sports und der Sportvereine weiterhin und gerne einsetzen!

Ihr Heimatabgeordneter
Johann Häusler

REICHHARDT BETON

REICHHARDT BETON

IHR PARTNER FÜR
TRANSPORTBETON
KIES, SAND & SPLITT

Molberg 14
89420 Höchstädt / Donau
Tel. Werk: 09074-1415
info@reichhardt-beton.de

Daniel Ertl
PFARRER

Wolfram A. Schrimpf
PFARRER

Liebe Leserinnen und Leser,
liebe Sportlerinnen und Sportler!

„Sehen und gesehen werden", das gilt nicht nur im Straßenverkehr, bei einem besonderen Event oder in der High Society, sondern das gilt auch im Sport.

Nur wer sich (zu)sehen lässt, dessen Leistungen können verglichen, beurteilt und im besten Fall mit einer Medaille oder einem Pokal prämiert werden. Nur wer sich (zu)sehen lässt, kann Ruhm und Ansehen ernten. Nur wer sich (zu)sehen lässt, der kann ein Vorbild und ein Ansporn für Andere sein. Nur wer hinschaut, kann die Ästhetik, aber auch die Mühen und Anstrengungen hinter einer sportlichen Leistung erkennen. Nur wer hinschaut, kann die Stärken und Schwächen eines anderen Athleten oder einer anderen Mannschaft ausmachen und sich seine eigene Taktik dementsprechend zurechtlegen. Nur wer hinschaut, der wird gepackt von der Spannung eines Wettkampfs und der Leidenschaft des Mitfieberns.

Das sind unsere Sehgewohnheiten. Und welche schreibt die Bibel Gott zu?

Er sieht mein Bemühen und meine Leistungen, doch ohne diese zu vergleichen. Er beurteilt zwar mein Tun, doch er verurteilt mich nicht. Bei ihm habe ich Ansehen, einfach, weil er mich ansieht.

In diesem Sinne, zeigen Sie Ihren Mitmenschen gerne, was in Ihnen steckt, und fühlen Sie sich dennoch wohl, auch wenn mal was danebengeht – in dem Wissen, dass Gottes freundlicher Blick Sie Tag für Tag bescheint.

Ihr Pfarrer Daniel Ertl

Liebe Sportlerinnen und Sportler!

„Du bist ein Gott, der mich sieht" so lautet die Jahreslosung 2023 der ökumenischen Arbeitsgemeinschaft für Bibellesen. Der Vers aus dem 16. Kapitel der Genesis soll zu einem Motto für das ganze Jahr werden.

Der Vers ist die dankbare Aussage einer Frau in einer denkbar ausweglosen Situation. Hagar ist schwanger und in die Hitze einer staubtrockenen Wüste geflüchtet. Es gibt keine Chance, dass sie und das Ungeborene dort alleine überleben. Aber zuhause schien auch kein Leben mehr möglich. Hagar war schwanger von Abram dem Mann ihrer Herrin Sarai. Das war sogar alles so geplant, weil Sarai keine Kinder bekommen konnte. Aber nun war Sarai eifersüchtig und wollte Hagar demütigen. Die Flucht in die menschenfeindliche Wüste schien der schwangeren Hagar die bessere Alternative. An einer Quelle in der Wüste begegnet Hagar einem Engel, der frägt sie nach dem Woher und dem Wohin. Das letzte kann sie ihm nicht beantworten und so weist der Engel ihr den Weg. In diesem Engel erlebt Hagar Gott als einen der sieht was sie braucht.

Gott sieht mich, Dich, jeden von uns. Er weiß was wir benötigen. Mögen Sie 2023 immer wieder solchen Engeln begegnen.

Das wünscht Ihnen von Herzen

Pfarrer Wolfram A. Schrimpf

Logistik vom Profi.

Wir von WertaPharm bringen Ihr Unternehmen ins Rollen. Als erfahrener Logistiker und zertifizierter Dienstleister liefern wir europaweit.

Unser Lager:

- 11.000 qm inklusive Hochregal
- temperaturgeführt und vollklimatisiert
- verkehrsgünstig angebunden mitten in Süddeutschland

Full-Service oder einzelne Dienstleistung. 365 Tage im Jahr.

- Warehousing
- Bestellannahme
- Auftragsbearbeitung
- Versand
- Faktura
- Buchhaltung/Inkasso
- Statistische Auswertungen
- Versand von Werbematerial
- Mailingaktionen
- Unterstützung Ihres Außendienstes

WertaPharm GmbH
An der Kohlplatte 25
89420 Höchstädt

T +49 (0)9074 / 95 82 80 – 0
F +49 (0)9074 / 95 82 80 – 50

email@wertapharm.de
www.wertapharm.de

Geschäftsführender Vorstand

1. Vorsitzender
Jakob Kehrle

- Gesamtverantwortung
- Zentrale Aufgaben
- Finanzen
- Projekt Zukunft
- Vital & aktiv
- Raumbelegungen

2. Vorsitzender
Jürgen Filzinger

- Gesamtverantwortung
- Öffentlichkeitsarbeit
- Projekte

GV-Mitglied
Rudolf Kimmerle

- Projekt Zukunft – Baumaßnahmen

GV-Mitglied
Georg Karg

- Kontakt zu Abteilungen
- Projekte

GV-Mitglied
Anja Veh

- Projekte

GV-Mitglied
Miriam Neher

- Gesamtjugendleiterin
- Kids-Sport
- Projekte

GV-Mitglied
Benedikt Wurm

- Schriftführer

GV-Mitglied
Rudi Karg

- Gebäudeverwaltung
- Hausmeister
- Buchhaltung
- Geschäftsstelle
- Projekt Zukunft

DIE ABTEILUNGSLEITER BZW. ANSPRECHPARTNER UNSERER ABTEILUNGEN

Fußball
Abteilungsleiter
Thomas Kehrle
Tel. 0151/65251120

Gewichtheben
Ansprechpartner
Lothar Ebermann
Tel. 09076/958383

Reha-Sport
Abteilungsleiter
Erwin Rieder
Tel. 09074/1750
Daniel Raicu
Tel. 015145263136

Ringen
Abteilungsleiter
Daniel Raicu
Tel. 015145263136

Schwimmen
Abteilungsleiter
Wolfgang Eder
Tel. 09074/1491

Sportkegeln
Abteilungsleiter
Werner Schmid
Tel. 09074/2912

Ski & Rad
Ansprechpartner
Sebastian Prange
Tel. 015221801058

Stockschützen
Abteilungsleiter
Rudolf Karg
Tel. 09074/6361

Tanzsport
Abteilungsleiter
Christoph Wimmer
Tel. 08272/5614

Tennis
Abteilungsleiter
Oliver Maneth
Tel. 01752701447

Tischtennis
Abteilungsleiter
Jürgen Karg
Tel. 09074/957164

Turnen
Abteilungsleiterin
Stefanie Mayr
Tel. 08272/641885

Vital & aktiv
Ansprechpartner
Jakob Kehrle
Tel. 09074/2979

Kassenprüfer: Matthias Huber, Richard Miller, Sarah Mayerle
SSV-Geschäftsstelle (Grünbeck-Sportpark): Michaela Reiser, Rudi Karg, Pamela Semotam, Conny Stenzl
Pfalz-Neuburg-Str. 23, 89420 Höchstädt a.d.Donau
Öffnungszeiten: Dienstag und Donnerstag von 17 Uhr bis 19 Uhr
Telefon: 09074-956175 | **E-Mail**: info@ssv-hoechstaedt.de | **Homepage**: www.ssv-hoechstaedt.de

Inspiration Küche.

Sensationelle Preis auf
Abverkaufs-Essgruppen und
TOP-Preise auf Neubestellungen.

Küchen + Bad
An der Bahn 3 · 89420 Höchstädt
Mo.–Fr. 9–18 Uhr, Sa. 9–13 Uhr

Showroom
Herzogin-Anna-Str. 2 · 89420 Höchstädt
Do. und Fr. 9–17 Uhr, Sa. 9–12.30 Uhr

Tel. 0 90 74/95 70 08-10 · Whats App 01 72/6 07 47 20
E-Mail: verkauf@wohnkonzept2020.de
wohnkonzept2020-gottwald.de

WOHNKONZEPT 2020
GOTTWALD · · · KÜCHE + BAD

DANKE unserem Pächter Max Karle für die gute Zusammenarbeit und die Unterstützung für unseren Sportverein!

Karle-Bau

Ihr Partner für:

Schlüsselfertiges Bauen
Rohbauarbeiten
Holzbau
Pflasterbau
Asphaltarbeiten
Elektroinstallation

Proffesionelle Beratung und schnelle Ausführung www. karle-bau.de

Mitgliederstatistik

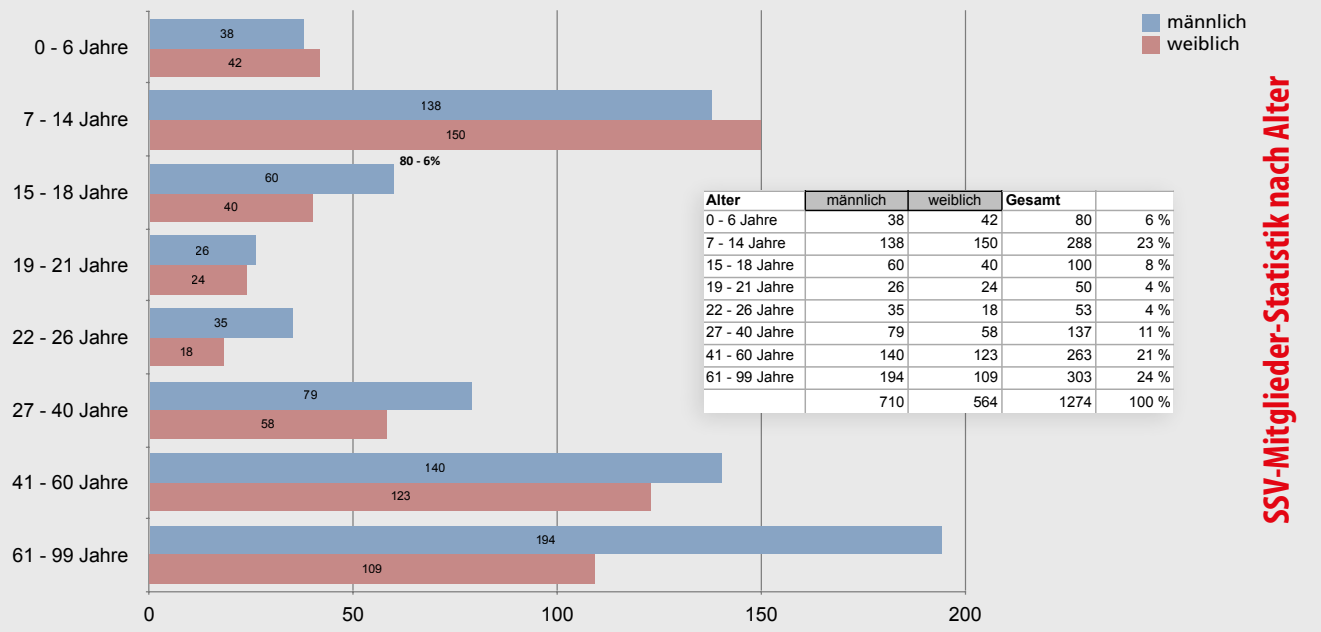

Alter	männlich	weiblich	Gesamt	
0 - 6 Jahre	38	42	80	6 %
7 - 14 Jahre	138	150	288	23 %
15 - 18 Jahre	60	40	100	8 %
19 - 21 Jahre	26	24	50	4 %
22 - 26 Jahre	35	18	53	4 %
27 - 40 Jahre	79	58	137	11 %
41 - 60 Jahre	140	123	263	21 %
61 - 99 Jahre	194	109	303	24 %
	710	564	1274	100 %

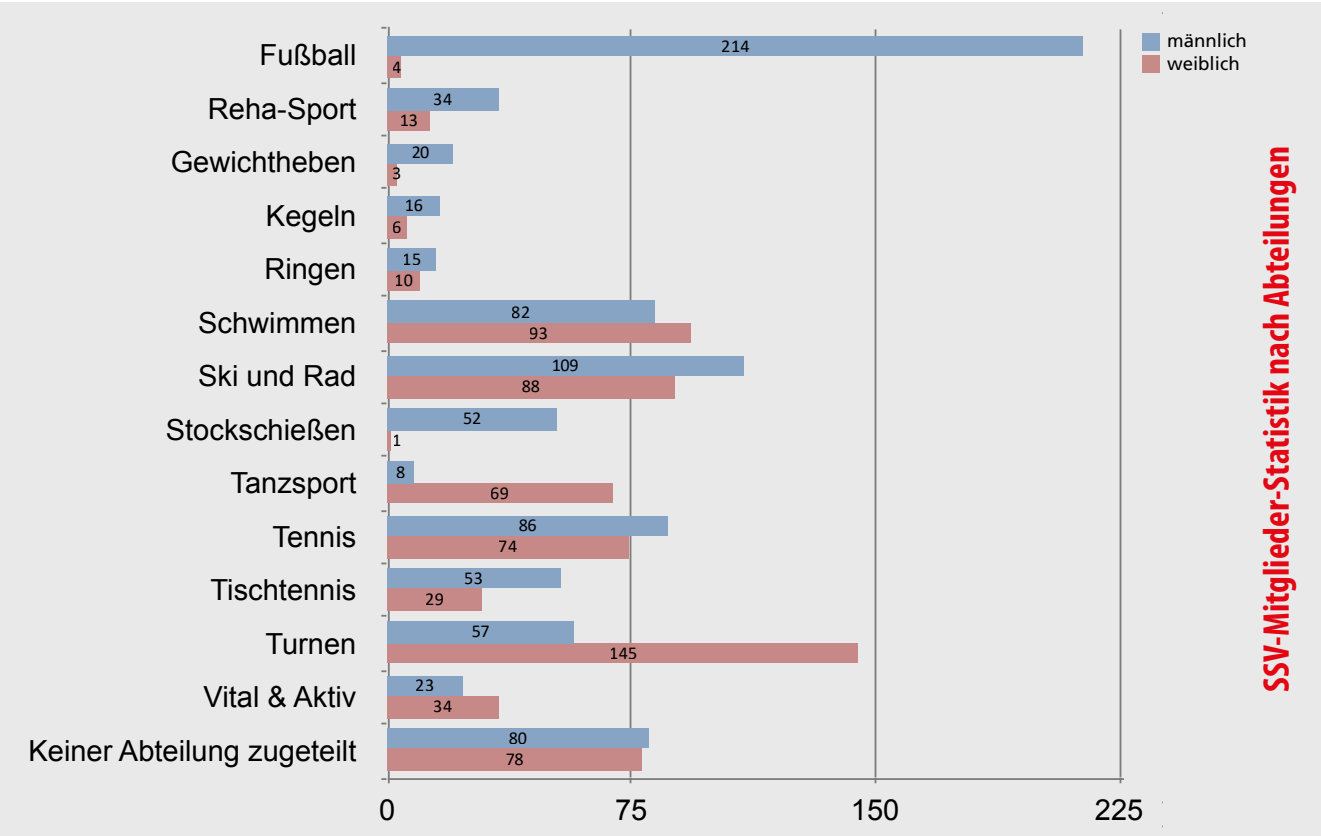

Die Abteilungsstatistik beinhaltet Mehrfach-Mitgliedschaften. Stand: 31.10.2022. Quelle: Mitgliederverwaltung.

Anzeige

Abteilung Fußball

RÜCKBLICK SAISON 2021/2022

Herren

Unter neuer Leitung um Spielertrainer Michael Mayerle sowie seinem Co-Trainer Sebastian Letzing nahm unsere 1. Mannschaft nach dem Zwangsabstieg die Saison 2021/2022 auf. Trotz größtenteils ansprechender Leistungen musste man am Saisonende Meister SpVgg Riedlingen sowie Vizemeister TSV Harburg den Vortritt lassen und verpasste als Dritter den anvisierten Wiederaufstieg.

Die 2. Mannschaft um Coach Tobias Schabert spielte mangels Trainingsengagement eine katastrophale Vorrunde, steigerte sich dann aber in der Rückrunde durch eine erfreulich gesteigerte Trainingsbeteiligung sowie auch einen deutlich größeren Zusammenhalt außerhalb des Spielfeldes und belegte am Saisonende den 8. Tabellenplatz.

Junioren

Mit zunächst sechs, aber der Rückrunde sogar sieben Jugendmannschaften ging die SSV in der abgelaufenen Saison 2021/2022 im Jugendfußball an den Start. Einzig im Bereich der C-Junioren konnte kein Team gestellt werden.

Hier ist also aktuell wieder ein klarer Aufwärtstrend erkennbar, mehr als 40 Kinder und Jugendliche kamen im Laufe der Saison neu zu den SSV-Kickern hinzu, ein toller Erfolg, welcher insbesondere auf die gute Arbeit der engagierten Jugendtrainer zurückzuführen ist!

AKTUELLE SAISON 2022/2023:

Herren

Als Hauptgrund für den verpassten Wiederaufstieg war bei der 1. Mannschaft schnell der zu kleine Kader ausgemacht, sodass das Ziel von Trainer und Sportlicher Leitung war, den Kader in der Sommerwechselperiode qualitativ und quantitativ zu verstärken. Nur einem Abgang standen daher sechs Neuzugänge gegenüber. Dies und ein weit überdurchschnittliches Engagement der meisten Spieler im Kader führte dazu, dass unser Team mit 12 Siegen und nur einem Unentschieden aus den ersten 13 Partien eine überragende Vorrunde spielte und verdient die Tabellenführung innehat. Trotz der starken Punkte-Ausbeute beträgt der Vorsprung auf den ebenfalls starken Verfolger BC Schretzheim nur drei Punkte, sodass dem Team um Coach Michael Mayerle eine spannende Rückrunde bevorsteht.

Benedikt Wurm (Mitte) wird von seinen Teamkollegen für den Siegtreffer im Spitzenspiel beim BC Schretzheim gefeiert. (Bild: K. Aumiller/DZ)

Die 2. Mannschaft behielt glücklicherweise auch in der neuen Saison den deutlich erhöhten Trainingsfleiß bei und kann so nun fußballerisch und konditionell mit den meisten Teams mithalten. Einzelne Highlights - wie der Sieg über die 1. Mannschaft des SV Kaisheim - wechselten sich allerdings auch mit schwachen Auftritten ab, sodass man zur Winterpause auf einem Mittelfeldplatz rangiert.

Junioren

A-Junioren
Mussten leider bereits kurz vor Saisonbeginn wieder vom Spielbetrieb zurückgezogen werden.

B-Junioren
Die Mannschaft des Trainerduos Tobias Konle und Thomas Junginger zeigte bisher spielerisch gute Leistungen und kämpft kurz vor Ende der Vorrunde mit Konkurrent Ederheim um die Tabellenspitze.

D9-Junioren
Im Gegensatz zur Vorsaison konnte in der D-Jugend eine normale D9 gemeldet werden, während in der Vorsaison nur eine D6 an den Start gehen konnte. Die D-Junioren meistern die Umstellung vom Kleinfeld auf ein deutlich größeres Spielfeld mit anderen Regeln bisher gut und stehen aktuell auf einem vorderen Mittelfeldplatz. Trainiert wird die Mannschaft von Mihael Zecevic und Son Tran Xuan, welche von der sportlichen Leitung um Johannes Ebermayer und Thomas Korittke unterstützt werden.

D9-Jugend nach dem 8:1-Sieg in Lutzingen mit Coach Mihael Zecevic (Bild: Thomas Korittke)

E-Junioren

Trainer Heinrich Lutz sowie seine Assistenten Tino Gritzuhn und Jochen Weinand stabilisierten den nach einem großen Aderlass gen TSV Wertingen in der letzten Saison stark ausgedünnten Jahrgang und konnten auch einige neue Kinder für die SSV gewinnen. Aktuell rangiert die Mannschaft mit ausgeglichener Bilanz im Mittelfeld ihrer Spielklasse.

F-Junioren

Gleich mit zwei Mannschaften ist die SSV bei den F-Junioren im Spielbetrieb vertreten, bedingt durch einen wieder erfreulich großen Zulauf an neuen Kindern steht hier sogar die Gründung einer F3 zur Diskussion. Bei den von Matthias Bschorer, Joachim Häußler, Dennis Kaiser und Mike Scheffler trainierten F-Junioren wird im sogenannten Fair-Play-Modus gespielt, es gibt daher hier noch keine Tabelle.

Bambini:

Die jüngsten Kicker im SSV-Dress erlernen unter der Anleitung von Jürgen Miller sowie dessen Assistenten Rami Al Rahban und Alexander Kinder die ersten Schritte im Fußball.

EIN HERZLICHES DANKESCHÖN

Zum Schluss möchten wir uns bei allen bedanken, die unsere Abteilung unterstützt haben, besonders bei unseren Sponsoren, Spendern und Gönnern, die uns durch ihre Unterstützung erst ermöglichten, unseren Sportlern ordentliche Rahmenbedingungen zu bieten. Bei unseren Fans, die uns die Treue halten und Sonntag für Sonntag mit uns fiebern und unsere „Rothosen" begleiten.

Ein herzliches Dankeschön an alle gewählten Mitstreiter im Ausschuss, die ihre Aufgaben mit viel Freude und Selbstverantwortung übernehmen. Insbesondere seien hier die neuen Ausschussmitglieder Georg Karg (2. Abteilungsleiter), Matthias Huber und Benedikt Wurm (beide Kassierer), Tobias Sing (Schiedsrichter) sowie Sebastian Wanek, Tobias Schabert und Matthias Bschorer (alle Beisitzer) genannt, welche im Rahmen der im August abgehaltenen Abteilungsversammlung neu in den Ausschuss gewählt wurden.

Ein großes Dankeschön an alle Trainer und Betreuer für ihren Einsatz für unsere „Rothosen"- Teams. Ebenfalls ein großes Dankeschön geht an unsere aktiven Schiedsrichter Tobias Sing, Karl Kehrle, Tobias Schabert, Frederic Sandmeier, Bernd Meyer, David Stenzl und Ernis Zenullahi für ihren allwöchentlichen Einsatz.

Wir wünschen Ihnen nun frohe Weihnachten, viel Gesundheit in der aktuellen Krise und ein gutes neues Jahr sowie viele schöne Momente im Kreise der Fußballer im nächsten Jahr!

Ihre Abteilung Fußball
Thomas Kehrle, Thomas Korittke, Tobias Konle und Johannes Ebermayer.

100 Jahre

ZILL SCHREINEREI

Für gute Handwerksarbeit!

Schauen Sie doch mal rein ...

in unsere neu gestalteten Ausstellungsräume

Wir präsentieren Ihnen inspirierende Möbel, schöne Plameco Decken und eine Neuheit für Ihr Wohlbefinden:

Hydrosoft®-Dampf- und Infrarotkabine

Einfach den Alltagsstress vergessen und entspannen schon ab 1 m².

Wir beraten Sie gerne und freuen uns auf Ihren Besuch.

Laimgrubenweg 2a · 89420 Höchstädt · Tel 09074 4014 · www.zill-online.de

PLAMECO® SPANNDECKEN

seit 20 Jahren in Höchstädt

Abteilung Gewichtheben

Elizabeth Zidek Schwäbische und Süddeutsche Gewichtheber-Meisterin

Sie hat es wieder geschafft! Innerhalb von drei Wochen holte sich die für die SSV Höchstädt startende 14-jährige Gewichtheberin Elizabeth Zidek den Schwäbischen und Süddeutschen Meisterinnen-Titel. Herzlichen Glückwunsch! Am 30. April wurde sie mit neuer Bestleistung von 61 kg im Reißen und 75 kg im Stoßen Schwäbische Meisterin in Neu-Ulm. Bei diesem Turnier holte sich ihr Trainingspartner Maximilian Kraus mit 45 kg im Reißen und 55 kg im Stoßen einen sehr guten zweiten Platz. Am 21. Mai startete Elizabeth in Ladenburg bei der Süddeutschen Meisterschaft. Sie steigerte dabei ihre Bestleistungen im Reißen auf 64 kg und im Stoßen auf 77 kg und gewann unter insgesamt 12 Konkurrenten diesen Titel.

Elizabeth Zidek Internationale Deutsche Meisterin

Im sächsischen Plauen fanden am 02. Juli die „Internationalen Deutschen Schülermeisterschaften" statt. Elizabeth Zidek setzte sich gegen weitere elf Konkurrentinnen am Ende klar durch. Mit 63 kg im Reißen und 76 kg im Stoßen lag sie nur jeweils 1 kg unter ihrer persönlichen Bestleistung. In den dazugehörigen Athletik-Disziplinen „3Hopp" erreichte sie mit 7,90 m die beste Weite aller Teilnehmerinnen. Ebenso gelang ihr dies im „Schockwurf" mit 11,59 m und lag damit über 2 m vor der Zweitplatzierten. Auch im „Sternlauf" war sie mit 12,10 Sekunden an diesem Tage nicht zu schlagen. Geschafft: Internationale Deutsche Meisterin! Herzlichen Glückwunsch! Ihr Trainer Lothar Ebermann: „Diese Meisterschaft war der Wahnsinn. Spannung bis zum Schluss, denn vor der Siegerehrung wurden keine Endergebnisse bekannt. Elizabeth war nach dem Gewichtheben auf Platz 4. Doch durch die Athletik-Disziplinen machte sie Plätze gut und stand am Ende verdient auf Platz 1."

Elizabeth Zidek wieder Bayerische Meisterin

Die Nachwuchs-Gewichtheberin Elizabeth Zidek, setzt ihre Siegesserie fort. Am 23. Juli gewann sie zum wiederholten Male die Bayerische Meisterschaft in ihrer Altersklasse. Im mittelfränkischen Röthenbach wurden diese „Bayerischen Gewichtheber-Meisterschaften für Kinder und Schüler" ausgetragen. Elizabeth Zidek, die als Titelverteidigerin und damit Favoritin antrat, konnte damit zum 4. Male die Bayerische Meisterschaft erringen. Mit sehr guten 62 kg im Reißen und 75 kg im Stoßen sowie den dazugehörigen Athletik-Disziplinen („3Hopp" = 7,65 m; „Schockwurf"= 11,89 m und „Sternlauf" = 11,80 Sekunden) holte sie sich diesen Bayerischen Titel. Herzlichen Glückwunsch!

Elizabeth Zidek bei der „Großen Sport-Gala"

Die 15-jährige Elizabeth Zidek gehörte als Deutsche Meisterin selbstverständlich zu den Athleten, die bei der „Großen Sportgala" am 10. September in der Höchstädter Nordschwabenhalle auftreten durfte. Mit 76 kg im Stoßen erzielte sie dabei einen neuen Schwäbischen Rekord in ihrer Altersklasse. Dieser Erfolg ist um so höher zu bewerten, da sie am gleichen Tag erst vom einwöchigen Lehrgang des Bayern-Kaders aus Heidelberg anreiste.

Am 17. September gewann Elizabeth abermals in Landshut das „**Spießelturnier**" mit 60 kg im Reißen und 72 kg im Stoßen und am 22. Oktober das Herbstturnier in Landshut mit 63 kg im Reißen und 77 kg im Stoßen. Ob sie am 25:/26. November in Frankfurt/Oder zur Deutschen Meisterschaft antreten wird, ist noch nicht sicher.

Mit dem 9-jährigen **Leon Mechnig** hat Erfolgs-Coach Lothar Ebermann seit einigen Monaten ein weiteres Jungtalent im Training. Seit kurzem sind mit den Geschwistern Leo Schubert (10 Jahre) und Tim Schubert (12 Jahre) zwei weitere Neulinge hinzugekommen.

Das Gewichtheber-Training findet jeweils am Montag, Mittwoch und Freitag von 15:00 Uhr bis 18:00 Uhr statt. Interessierte Jugendliche sind herzlich Willkommen!

Für die Abteilung Gewichtheben
Gerald Maneth

Elizabeth Zidek (mitte) mit ihrem Heim-Trainer Lothar Ebermann und ihrem Trainingspartner Leon Mechnig. Foto © Oliver Maneth.

Abteilung Reha-Sport

Seniorensport der Männer

Zum wöchentlichen Highlight ist für viele Senioren der Dienstag von 18:30 Uhr bis 20:00 Uhr geworden. An diesem Tag sind nämlich leichtere und schwerere „Wartungsarbeiten“ an unserem Körper fällig. Bei diesem persönlichen „Kundendienst“ geht es weder um Leistung noch um Ehrgeiz, sondern wir wollen uns einfach beweglich und nach unseren Möglichkeiten und Grenzen fit halten. Unsere Devise heißt gemäß des Grundsatzes „Wer rastet, der rostet“ nach wie vor, Sport dient der Gesundheit, soll aber auch Spaß machen. Deshalb wird jede Übungsstunde durch ein gemeinsames Ballspiel abgeschlossen. Miteinander feiern und soziale Kontakte pflegen sind das zweite Standbein der Gruppe.

Sollte jemand Lust haben zu unserer Männer-Senioren-Gymnastik zu kommen, würden wir uns sehr freuen!

Erwin Rieder
Abteilungsleiter Reha-Sport

REHA-Gymnastik im Wasser und im Trockenen

Die REHA-Sport-Saison 2021/2022 konnte wieder normal stattfinden! Mit 90 REHA-SPORT Übungseinheiten insgesamt ist diese Saison die beste Saison, seit ich die Rehagymnastik von Christine Sextl übernommen habe. Davon sind uns 76 Trainingseinheiten im Wasser und 14 im Trockenen gelungen. Wir konnten weiterhin die Trockengymnastik-Gruppe am Dienstag in der Kim-Sporthalle und die Wassergymanstik-Gruppe am Donnerstag nachmittag sowie vormittag anbieten und vollbesetzt durchführen. Es hat uns nochmals bestätigt, was es für ein Potenzial, Nachfrage und Bedarf für REHA-SPORT bei uns in der Region gibt.

Die Bewegung, sowohl im warmen Wasser mit etwa 32 Grad, als auch im Trockenen mit spezifischen REHA-Sport-Übungen ist bei einschränkenden Gelenk- und Muskelbeschwerden und -erkrankungen eine wohltuende Erleichterung. Die Gewichtsbelastung der Gelenke entfällt durch den

Wasserauftrieb und im Trockenen wird vor allem die Skelettmuskulatur verstärkt. Jeder versucht so gut er kann, die Übungen auszuführen. Die Übungseinheit dauert 45 Minuten und anschließend ist noch Zeit zum Schwimmen. Nach der Sportstunde am Abend wurde der Durst im Vorraum bei einem Schwätzchen gestillt. Die Sportstunde in der Kim-Sporthalle ist als „Alternative zur Wassergymnastik“ entstanden und dient dazu, dass Menschen mit orthopädischen Beeinträchtigungen, die sich nicht ins Wasser trauen, auch die wohltuenden Einwirkungen des REHA-Sports mitzuerleben und durch spezifische Krankengymnastik-Bewegungen eine bessere Mobilität und Beweglichkeit zu schaffen.

Ein Dankeschön geht an Herrn Josef Hitzler für unsere Getränkeversorgung nach dem Schwimmen und an Dr. Diana Stefan für die Bereitschaft, die ärztliche Ansprechpartnerin für die REHA-Verordnungen zu sein.

Neue Teilnehmer sind immer willkommen. Dazu benötigen Sie eine Verordnung ihres Arztes auf Formblatt 56, die sie von der Krankenkasse genehmigen lassen.

Ich berate Sie gerne und nehme telefonische Anmeldungen entgegen: Telefon: 09074 – 8099943 (auch Anrufbeantworter) Mobil: 0151 – 45263136 (beste Erreichbarkeit nach 17:00 Uhr).

Ihr REHA-Trainer
Daniel Raicu

Abteilung Ringen

Es ist schon ein Jahr vergangen, seit die neue Abteilung Ringen bei der SSV Höchstädt e.V. am 30. Juni 2021 gegründet wurde. Inzwischen konnten unsere jungen Ringerinnen und Ringer an mehreren regionalen Turnieren erfolgreich teilnehmen. Der Ringer Ivan Novikov (Bild rechts) ist bei den Schwäbischen Meisterschaften in Westendorf Dritter geworden.

Ringen ist eine weitere interessante Sportalternative, sowohl für Kinder, als auch für Jugendliche und Erwachsene. Ringen ist ein Kampf- und Kraftsport mit Ganzkörpereinsatz ohne weitere Hilfsmittel und dient auch zur Selbstverteidigung. Ringen ist ein Sport für alle. Ob er nun ein Junge oder Mädchen, groß oder klein, leicht oder etwas kräftiger ist. Auch die Hautfarbe spielt keine Rolle. Die Ängstlichen und Zurückhaltenden gewinnen an Selbstbewusstsein und die Selbstsicheren zeigen Rücksichtnahme und Geduld.

Ringen hat eine große olympische Tradition: Es gehört nicht nur von Anfang an zum Programm der modernen Spiele, auch bei den Olympischen Spielen der Antike traten Sportler zum sogenannten „Pale“ gegeneinander an. Seit 2004 ringen auch Frauen bei Olympia miteinander. Gekämpft wird in den verschiedenen Gewichtsklassen entweder im Freistil, bei dem der ganze Körper als Angriffsfläche dient, oder im klassischen griechisch-römischen Stil, bei dem nur Griffe oberhalb der Gürtellinie erlaubt sind. Ziel ist es, den Gegner mit verschiedenen Wurf-, Griff- oder Haltetechniken so auf die Matte zu bringen, dass beide Schultern aufliegen. Gelingt dies nicht, gewinnt der Ringer, der von den Kampfrichtern am höchsten bewertet wurde.

Das Training findet jetzt in dem neu entstandenen „Dieter Musselmann-Raum“ jeden Dienstag, Mittwoch und Donnerstag statt. Das Bambini Training (5 bis 8 Jahre alt) findet jeden Mittwoch, von 17:00 Uhr bis 18:00 Uhr statt und das Jugendtraining (8 bis 16 Jahre alt) findet Dienstag, Mittwoch und Donnerstag, jeweils von 18:00 Uhr bis 19:00 Uhr statt. Das Ziel ist Höchstädt zu einer Ringer-Hochburg zu machen.

Interessierte Kinder ab 5 Jahren und Jugendlichen bis 16 Jahre, sowie auch Jugendliche und Erwachsene mit Ringen- oder Judo-Erfahrung können sich bei Übungsleiter Daniel Raicu unter der Rufnummer 09074-8099943 oder 015145263136 melden.

Ihr Daniel Raicu
Abteilungsleiter Ringen

Gemeinsam schaffen wir alles.

In manchen Situationen muss man sich einfach auf andere verlassen können.

Das Vereinsgeschehen lebt von vielen interessanten, abwechslungsreichen Aktivitäten, von persönlichen Begegnungen und den Erfolgen der Aktiven. Deshalb fördern wir gezielt Projekte des Sozial- und Gemeinwesens in unserer Region.

www.spk-dlg-noe.de

Weil's um mehr als Geld geht.

Sparkasse
Dillingen-Nördlingen

AUF DIE KLEINEN DINGE IM LEBEN!

Autenrieder

DIE NEUEN

DIE KLASSIKER

www.autenrieder.de

Kanzlei Dr. Hörmann

Rechtsanwalt
Dr. Dirk Hörmann

Fachanwalt für Arbeitsrecht
Fachanwalt für Bau- und Architektenrecht

Schwerpunkte:

- Verkehrsrecht – Unfallregulierung – Bußgeldsachen
- Miet-, Pacht- und Wohnungseigentumsrecht
- Forderungsbeitreibung
- Erbrecht – Testamentsgestaltung

Donauwörther Str. 1 89420 Höchstädt

☎ 09074 / 957 100 Fax: 957 10 20

anwalt@kanzleihoermann.de www.kanzleihoermann.de

MALER DESIGN FARBE
TOBIAS SCHICKINGER

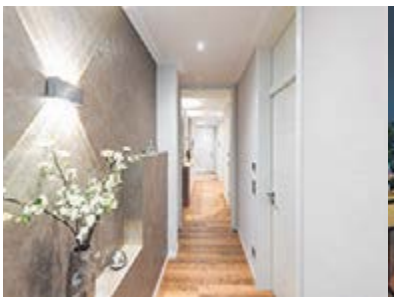

Laimgrubenweg 1 Telefon: 0 90 74 / 922 86 22
89420 Höchstädt / Do. Telefax: 0 90 74 / 922 86 21

www.maler-schickinger.de

Abteilung Schwimmen

Nach Corona konnten die Schwimmer wieder starten!

In der Saison 2021/22 konnten wir wieder mit dem Training für alle Gruppen beginnen. Leider fanden noch keine Wettbewerbe in Schwaben statt. Die einzige Veranstaltung waren unsere Vereinsmeisterschaften am 22. Mai 2022 in unserem Hallenbad. 40 Kinder und Jugendliche nahmen am Wettbewerb teil. Die einzelnen Gruppen hatten jeweils einen Vierkampf zu bestreiten:

Die Gruppe „Seepferdchen" musste die Disziplinen 25m Freistil, Beinschlag mit Brett, Rückenschwimmen mit der Nudel und Streckentauchen absolvieren.

Die Gruppe „Delfine/Kleine Haie" mussten 50m Brust, 25m Freistil, 25m Beinschlag mit Brett schwimmen und Streckentauchen.

Bei der „Wettkampfgruppe" zählten maximal vier Disziplinen aus den Strecken je 50m Brust, Kraul, Rücken, Delfin sowie 100m Lagen und 100m Freistil nach Wahl des Sportlers.

Die Ergebnisse der Vereinsmeisterschaften 2022:

- **Vereinsmeisterin bzw. Vereinsmeister**
  Seepferdchen-Gruppe: Selina Meyer (Jhg. 2014)
  Oskar Lange (Jhg. 2013)
- **Vereinsmeisterin bzw. Vereinsmeister**
  Delfine/Kl. Haie-Gruppe: Laura Kitzinger (Jhg. 2013)
  Silas Huber (Jhg. 2011)
- **Vereinsmeisterin bzw. Vereinsmeister**
  Wettkampf-Gruppe: Veronica Giss (Jhg. 2008)
  Michael Götz (Jhg. 2008)

UNSERE AKTUELLEN TRAININGSZEITEN

Montag	15.30 - 17.oo Uhr	Gruppe Kleine Haie (Fortgeschrittene 2)
	17:00 – 18:30 Uhr	Wettkampfgruppe
	20:30 – 21:30 Uhr	Erwachsenen–Schwimmen
Mittwoch	14.30 – 15:30 Uhr	Seepferdchen-Gruppe (Anfänger)
	15:30 – 17:00 Uhr	Delfin-Gruppe (Fortgeschrittene 1)
Freitag	14:00 – 15:00 Uhr	Schwimmkurs 1
	15:00 – 16:00 Uhr	Schwimmkurs 2
	16:00 Uhr – 17:30 Uhr	Wettkampfgruppe

Bei der Siegerehrung am 18. Juli 2022 in unserem SSV-Sportheim „Los Mexicanos" erhielten alle Teilnehmer eine Urkunde. Die ersten Drei je die Gold-, Silber- und Bronze-Medaille und die Meister und Meisterinnen der jeweiligen Gruppe einen Pokal. Auch Bürgermeister Gerrit Maneth kam

zur Feier und beglückwünschte die Schwimmerinnen und Schwimmer zu ihren Leistungen. Auch viele Eltern konnten wir bei der Siegerehrung begrüßen.

Die Schwimmkurse für Vorschulkinder erfahren weiterhin einen Anmelde-Boom

Nach wie vor erfreuen sich die Schwimmkurse für Kinder ab 5 Jahren großer Beliebtheit. In zehn Kursstunden sollen die Kinder unter Anleitung von Katrin Mayerle und Daniel Raicu die Grundlagen des Brustschwimmens soweit erlernen, dass sie sich im Wasser sicher aufhalten können. Ziel ist es, das Schwimmabzeichen „Seepferdchen“ zu erwerben. Die allermeisten Kinder erreichen dieses Ziel!

Saisonabschluss

Am vorletzten Schultag vor den Sommerferien (28. Juli) feierten wir erstmals unseren Saisonabschluss am neu gestalteten Badeplatz am Egel-See. Bei herrlichem Badewetter, mit Grillwürstchen, Getränken und Schleck-Eis sowie mit Schwimmreifen und Booten ausgestattet, herrschte eine freudige und lustige Stimmung, wie man auf dem Foto erkennen kann.

Badeplatz der Schwimmabteilung

Unser schön gestalteter Badeplatz wird gut angenommen, nicht nur von den Abteilungsmitgliedern, sondern auch von vielen Höchstädtern. Eine besondere Gruppe der „Erwachsenen-Schwimmerinnen“ schwimmt drei mal in der Woche den gesamten Winter hindurch - auch bei Frost im Egel-See ohne Neoprem-Anzug!!!!

Zum Abschluss

Unseren Übungsleitern Martina Korschinsky, Birgit Karg, Katrin Mayerle, Besart Quni, Andreas Korschinsky und Denis Knoll danke ich für ihr großes Engagement beim Training und bei den Wettkämpfen. Auch unserer Kassenwartin Christine Ludley und unserer Presse-Frau Melina Jäger sei herzlichst gedankt. Meiner Stellvertreterin Katrin Mayerle, die auch unsere Homepage betreut, danke ich ganz besonders.

Uns allen wünsche ich ein gesegnetes Weihnachtsfest, gute Gesundheit und Zufriedenheit im Jahre 2023.

Wolfgang Eder
Abteilungsleiter Schwimmen

Abteilung Ski & Rad

Ganzheitlich gesund und fit – das Gute bleibt.

Wir, die Abteilung Ski & Rad, haben es uns zur Aufgabe gemacht, neben unserem leistungsorientierten Sportprogramm ein ganzheitliches und umfangreiches Bewegungsprogramm für unsere Mitglieder bereitzustellen. Bei uns gibt es viel zu erleben. Wir haben Spaß an Bewegung und Gesundheit. Unser wöchentliches Programm:

te anfahren, um optimal ausbilden zu können. Außerdem werden wir heuer wieder unsere Kids in den Schnee bringen. Wir starten im Dezember unser **Trainingsprogramm für sportliche Skiläufer** im Allgäu und fahren am 6. bis 8.01.2023 ins **Stubai** zum Grundlagen erarbeiten und festigen. Am 11.02.2023 werden wir die **XXL-Skifahrt** mit dem Zug in ein Skigebiet anbieten. Nähere Info auf unserer Homepage.

SOMMER

RENNRAD Montag	**NORDIC WALKING** Dienstag/Donnerstag	**MITTWOCHSFEGER** Mittwoch	**MOUNTAINBIKE** Samstag	**QI GONG** Sonntag
FITNESS & INDOORCYCLING Mittwoch	**FIT & FUN** Mittwoch	**KINDER SKIGYMNASTIK** Mittwoch	**NORDIC WALKING** Dienstag/Donnerstag	**MOUNTAINBIKE** Samstag	**QI GONG** Sonntag
+SAUNA Montag	**+INDOORCYCLING** Montag	**+RENNGRUPPE TECHNIKTRAINING** Samstag/Sonntag	**+SKIKURSE** Samstag/Sonntag	**+AUSFLÜGE** Samstag/Sonntag	**+URLAUBSREISEN** Samstag/Sonntag

WINTER

+ das sportliche PLUS bieten wir euch für einen zusätzlichen Beitrag

#BewegDiChallenge

#BewegDiChallenge 3.0
Ziel war Punkte sammeln, durch das Erledigen von so vielen Aufgaben und Zusatzaufgaben wie möglich. Hier konnte sich Bernd Spring gegen Rainer Wanek durchsetzen.

#BewegDiChallenge 4.1
Bis zum 30.12.2022 gilt es, seine innere Stärke und Ausdauer zu trainieren. Hierfür erstellen wir für jeden Teilnehmer einen individuellen Trainingsplan.

#BewegDiChallenge 4.2
Von Januar bis Ostern werden wir dann das Antrainierte noch weiter steigern, so dass am Ostermontag ein tolles Ergebnis erreicht werden kann.

Kurse, Ausfahrten, Renngruppe

Auch in diesem Jahr haben wir eine Vielzahl an Kursen und Angeboten in unserem Winterprogramm 2022/23 eingeplant. Infos: www.ski-und-rad.de

Skikurse werden wir mit Eigenanreise durchführen. Am 14./ 15. und 21.01 2023 werden wir schneesichere Gebie-

Skigym: natürlich, jeden Mittwoch 19:30 Uhr in der Kim-Sporthalle. Davor Indoorcycling 18:30 Uhr im Fitnesscenter. Neu: Immer montags ab 18:30 Uhr **Indoorcycling**, danach vielleicht in die vereinseigene Sauna. Bei uns ist das möglich.

Schneeschuhwandern

In der näheren Umgebung oder in den Bergen ist es ein Trend – und auch bei uns machbar. Sobald wieder Schnee liegt geht es los. Die Termine werden kurzfristig festgelegt. Info bei Wilfried Prange 0160 98 086 390 oder immer aktuell unter www.ski-und-rad.de

Qi Gong

Im Winter im „Dieter-Musselmann-Raum“ oder im Sommer im Freien; das sonntägliche Qi Gong ist bei den Teilnehmern sehr beliebt und wird von Rainer Friedel vorbildlich betreut. Interessierte sind herzlich willkommen.

Nordic Walking

Im Jahr 2022 waren wieder einige Läufe, bei denen die Gruppe die meisten Teilnehmer und somit auch die meisten Kilometer gewalkt sind. Hierfür gab es einige Verpflegungskörbe, die nach dem nächsten folgenden Training für neue Energie sorgten. Im kommenden Winterhalbjahr geht der Kurs aufgrund der frühen Dunkelheit rund um Deisenhofen, Start am Ski&Rad-Treff beim Sportplatz. Ab November bis April gibt es an jedem 2. Samstag im Monat einen Überraschungs-Lauf unter der Leitung von Hermann Bayer. Ansprechpartner für die Nordic-Walker sind Erfried Rösner und Hermann Bayer.

Unsere Radgruppen

Mittwochsradeln – Breitensport für Alle
Das war heuer eine Überraschung. Den 1. Platz mit 554 gefahrenen Kilometern konnte sich Maria Stempfle an 17 Abenden erradeln. Vor Anni Christa mit 537 und Hermann Bayer mit 522 Kilometern durfte Maria den Wanderpokal mit nach Hause nehmen. Die Abteilung Ski&Rad, vertreten durch Wilfried Prange, dankte bei der Siegerfeier **Gruppenleiter Erwin Bunk** ganz herzlich für die vielen geleisteten Stunden als Organisator. Er führte aus einer Gruppe von 30 Aktiven die Radler auf vielfältigen Rundtouren quer durch den Landkreis.

Rennrad Training
Unsere wöchentlichen Rennrad-Trainingsausfahrten in der näheren Umgebung finden immer montags statt. Dies haben einige unserer Mitglieder dafür genutzt, um ein perfektes Ausdauergruppentraining für sportliche Rennradfahrer zu absolvieren. Das RR-Training ist für jeden motivierten Rennradfahrer geeignet.

Mountainbike Trail und Tour
Das Highlight 2022 war die Alpencrosstour von Thusis zum Lago Maggiore. Über Nebenpässe wie den Tomülpass oder den Passo del Uomo, dem Lukmanierpass am Gotthardpass ins herrliche Valle Maggia zu radeln, schieben, fluchen, Glücksgefühle am Gipfel, herrliche Aussichten, klatschnasse Klamotten, weggeschwemmte Brücken zu erleben war ein Hochgenuss, der nach Wiederholung schreit. Zur Verbesserung der Fahrtechnik im Bereich Trail bieten wir samstags MTB-Touren in der näheren Umgebung sowie Grundlagentrainings auf Parcouren an.

Beerdigung Anton Stolz
Ein großer Vereinsförderer und guter Freund ist heuer leider verstorben. Wir werden ihm immer ein ehrendes Andenken bewahren . Ruhe in Frieden! Erinnerungen bleiben.

Radelspaß mit Verpflegungsstelle in Höchstädt
Das Wetter war durchwachsen - die Radler kamen trotzdem. Auf dem von der Abteilung aufgebauten Verpflegungsstand konnten sich viele der größten Radrundfahrtteilnehmer in Schwaben mit Deftigem oder Süßem eindecken und so neue Kräfte für die restlichen Kilometer aktivieren. Wir waren gerne mit dabei.

Bei den Gruppenleitern, Organisatoren, Führungsmitgliedern, Coaches und Helfer möchte sich die gesamte Abteilung Ski&Rad ganz herzlich für den zeitlichen und persönlichen Einsatz bedanken. Den Sponsoren und Inserenten unseres Programmes möchten wir einen ausdrücklichen Dank für ihre Unterstützung aussprechen.

Schöne Stunden im Verein und einen guten Rutsch!

Eure Abteilung Ski & Rad

WILLI | JANOCHA | RECHTSANWÄLTE
Partnerschaft mbB

EIN **STARKES TEAM** - IN IHRER **NÄHE** - FÜR IHR GUTES **RECHT!**

KANZLEI HÖCHSTÄDT
Hzg.-Ph.-Ludwig-Str. 13
89420 Höchstädt
Tel. 09074 / 9555-0

KANZLEI DONAUWÖRTH
Weidenweg 13
86609 Donauwörth
Tel. 0906 / 70595-9

KANZLEI AUGSBURG
Hallstraße 14
86150 Augsburg
Tel. 0821 / 34310-0

www.kanzleiwilli.de

... mehr als nur Fenster und Türen

dürei
Fenster + Türen GmbH

Fenster
Türen
Rolladen
Innentüren
Vordächer
Insektenschutz
VELUX-Dachfenster
Kundendienst

Vom Aufmaß bis zum Einbau - Ihr Spezialist für Neu- und Altbau!

Oberglauheimer Straße 13 · 89420 Höchstädt
Tel. 09074 5895 · Mobil 0171 8640154
www.duerei-fenster.de

Besuchen Sie unser Ausstellungsstudio in der Oberglauheimer Straße 13!

CE
zertifiziert nach DIN EN 1090

Rößle GmbH

Schlosserei
Metallbearbeitung
Maschinenbau

Rößle GmbH - Schulstraße 19 - 89420 Höchstädt
Tel.: 09074/922107 - www.roessle-gmbh.de

Ihr Service- & Technologiepartner in der Region!

reitzner
Gut. Gerne. Gemeinsam.

IT-LÖSUNGEN DATEV-SOLUTION-PARTNER
DRUCK MANAGED SERVICE
POST PROCESS OUTSOURCING
TELEFONANLAGEN DMS MEDIENTECHNIK
KOPIE PRINT-MANAGEMENT CLOUD
RECHENZENTRUM
MICROSOFT 365

www.reitzner.de

Dillingen • Augsburg • Ingolstadt • Neuburg

Abteilung Sportkegeln

Sportkegler wieder aktiv

Durch die Corona-Pandemie nahmen wir in der Saison 2021/22 nur mit einer Herren-Mannschaft am Spielbetrieb teil. Das Team mit Daniel Bieberich, Peter Kordik, Mannschaftskapitän Alexander Aninger und Markus Schadl beendeten die Kreisklassen-Saison nach gutem Start auf dem 4. Tabellenplatz (Bild 1).

In der nunmehr gestarteten neuen Spielsaison 2022/23 treten wir wieder mit zwei Teams in der Kreisklasse G-1 und G-2 an die Bahnen. Unsere 1. Mannschaft befindet sich momentan ungeschlagen auf Platz 1.

Im Kreisklassenpokal treffen wir zuhause am 10. Dezember 2022 im Halbfinale auf den SKV Goldburghausen.

An den Einzelwettbewerben der Kreismeisterschaften, die im Frühjahr 2023 stattfinden, werden wir wieder mit einigen Akteuren mitwirken.

Die aktuelle Corona-Pandemie ließ es auch 2022 nicht zu, dass wir unsere Freunde aus der Partnerstadt Friedrichsgrün nach Höchstädt einladen konnten. Dennoch waren wir an Ostern mit einer kleinen Delegation zum Besuch im Erzgebirge (Bilder 2 und 3). Es ist geplant, das Treffen bei den Einweihungsfeierlichkeiten des „Gesamtprojekts Zukunft“im Mai 2023 nachzuholen.

Wir beteiligen uns auch weiterhin bei der Fertigstellung der zwei neuen Gruppenräume in der alten Mehrzweckhalle sowie am Neubau der neuen Multifunktions-Halle und unserer neuen 4-Bahnen-Anlage, die bis Ende November fertig gestellt wird (Bild 4). Auch 1. Bürgermeister Gerrit Maneth machte sich ein Bild vom aktuellen Stand der 4-Kegelbahn-Anlage (Bild 5). Im Rahmen der „100-Jahr-Feierlichkeiten“ beteiligten sich unsere Aktiven als Helfer sowohl beim Festwochenende als auch bei der Großen Sport-Gala (Bild 6).

Ich wünsche allen Mitgliedern und Freunden ein schönes Weihnachtsfest, einen „Guten Rutsch ins Neue Jahr“ sowie ein friedliches und gesundes Jahr 2023.

Werner Schmid
Abteilungsleiter Sportkegeln

4

5

6

1

2

3

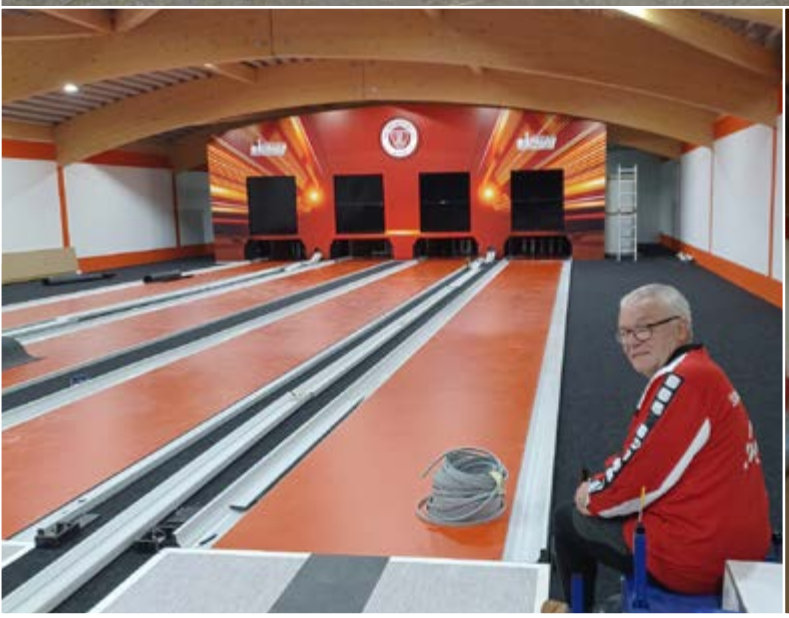

Abteilung Stockschützen

Was lange dauert wird dann auch gut!

Die meiste Zeit – ca. 3.000 ehrenamtliche Stunden – verbrachten die Stockschützen im Jahr 2022 mit dem Bau am „Projekt Zukunft“ der SSV Höchstädt. Neben der Multifunktionshalle für die Stockschützen mit 6 Stockbahnen sanierten und bauten die Stockschützen - unter Mithilfe von ein paar treuen weiteren Bauhelfern - die alte Mehrzweckhalle um. Es entstanden dabei zwei neue Übungsräume, ein Lagerraum, eine Umkleidekabine und ein Arztraum.

Männer, das ist und bleibt einzigartig, was Ihr für unsere Abteilung und dem Verein SSV Höchstädt geleistet habt! DANKE sagen Eure Abteilungsleiter Rudi Karg, Jochen Schaller und Rudi Manz.

Turniere

Obwohl geregeltes Training in Höchstädt für unsere Stockschützen seit fast zwei Jahren nicht möglich war, schaffte man so manchen Achtungserfolg oder Turniersieg. Das Saisoneröffnungsturnier der Landkreis-Mannschaften entschieden die Höchstädter für sich. Auch das Frühjahrsturnier in Buchdorf wurde klar gewonnen. Topplatzierungen wurden in Schwabmünchen, Straßberg, Hausen und Karlshuld erreicht. Die Stockschützen des TV Lauingen stellten für uns ihre Bahnen im Auwaldstadion zum Training zur Verfügung. Respekt und Anerkennung, denn das macht nicht jeder Verein.

Meisterschaften

Die erste Mannschaft steigt leider nach zwei Jahren denkbar knapp mit gleitendem Abstieg aus der Oberliga West ab.

Los geht´s mit der Planie: Rudi Karg, Florian Willer, Michael Veh und die Firma Birgmeier.

Unsere Säger: Josef Wolf …

… und Roland Fischer.

Stadträte Hans Mesch, Jakob Kehrle und Simon Schaller

In der Vorrunde konnte man nicht komplett an den Start gehen. Jochen Schaller, Rudi Karg, Florian Willer und Ralf Karg konnten nicht die gewünschten Punkte ergattern. Mit sieben Punkte war man Vorletzter. Mit „voller Kapelle“ (Jochen Schaller, Rudi Karg, Florian Willer und Daniel Manz) holten die Höchstädter Punkt für Punkt und fast wäre die Sensation geglückt. Am Ende belegte man mit 21 Punkten den 12. Platz.

Die zweite Mannschaft machte ihre Sache sehr gut. Die Schützen Rudolf Manz, Michael Veh, Michael Winter und Josef Wolf konnten die Bezirksliga mit dem 10. Platz locker halten.

Die dritte Mannschaft mit Roland Fischer, Robert Putz, Christian Hörmann und Richard Semotam steigen leider aus dem Kreis A ab.

Die vierte Mannschaft musste leider aufgrund corona-bedingter Ausfälle abgemeldet werden.

Ein DANK an alle Stockschützen-Mitglieder, Gönner und Sponsoren, die hinter den Stockschützen der SSV Höchstädt stehen.

Ihnen liebe Leser, allen aktiven und passiven Mitgliedern der SSV Höchstädt sowie den Bürgern unserer Stadt wünschen wir ein friedvolles Weihnachtsfest und alles Gute für das kommende Jahr 2023.

Ihre Stockschützen der SSV Höchstädt!
Rudi Karg, Abteilungsleiter

Gut gerüttelt, Jochen Schaller!

Abteilungsleiter Rudi Karg legt den ersten Stein.

Stein für Stein.

Geschafft!

Der Trupp Feinschliff: Rainer Bertram, Rainer Schimpp, Richard Semotam, Rudi Karg, Daniel Bieberich, Roland Karg und Robert Putz.

Machen Sie es wie wir: Immer wieder Besonderes schaffen.

nosta

WEITERKOMMEN MIT NOSTA.

„Bei nosta wird viel in den Betrieb investiert. Das spürt man positiv. Unsere Maschinen bauen wir größtenteils selbst: sie sind etwas Besonderes, teilweise einzigartig. So entwickeln wir uns immer weiter nach vorne."
Edmund M., Schichtführer und Betriebsrats-Vorsitzender

Nosta GmbH, An der Bahn 5, D-89420 Höchstädt, Tel +49 (0) 9074 / 42-0, Fax +49 (0) 9074 / 42-117, nosta@nosta.com, www.nosta.com

Lob +
Partner

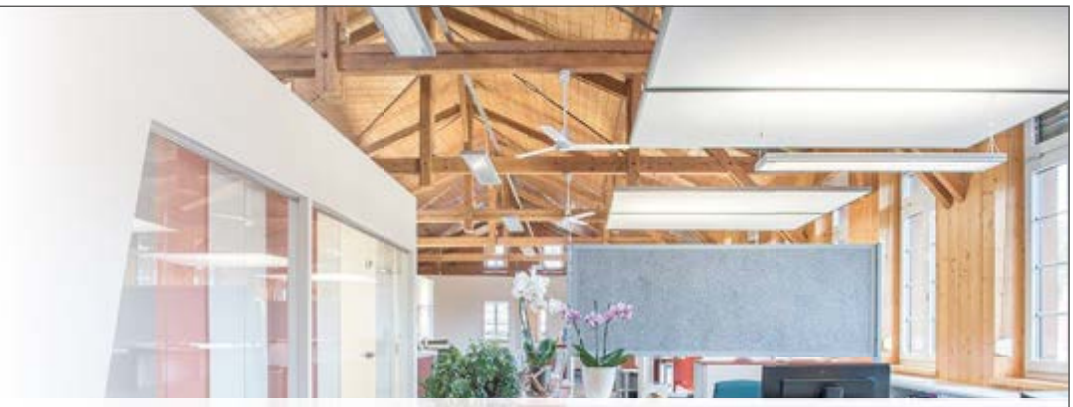

■ Kompetent
■ Konsequent
■ Kundenorientiert

Ihr Steuerberater für
Klassische Steuerberatung ■ Lohn- und Gehaltsbuchhaltung
Internationales Steuerrecht ■ Land- und Forstwirtschaft
Grundstücke und Immobilien ■ Unternehmensnachfolge
Rechtsformwahl ■ EDV-, FiBu- und Datenintegration

Lob + Partner
Steuerberatungsgesellschaft mbB

Elsenheimerstr. 7
D-80687 München
Tel. +49 (0) 89 7471790

r.lob@lob-partner.com
www.steuerberater-lob-partner.de

Lipp

Privates Pflege- und Seniorenheim

Umsorgt ● herzlich ● familiär

Wir bieten seit 25 Jahren höchste Qualität und liebevolle Pflege in familiärer Atmosphäre!

Unser pflegerisches Angebot im Überblick

- Vollstationäre Pflegeplätze (Pflegegrade II-V)
- 12 Beschützende Gerontopflegeplätze (für Demenzkranke)
- Kurzzeitpflege und Verhinderungspflege (alle Pflegegrade)
- Schwerstpflegeplätze (für Palliativ-, Apalliker und Wachkomapatienten)

Ab 2023 neue Tagespflegeplätze!

Privates Pflege- und Seniorenheim Lipp
Bahnhofstraße 15 · 89420 Höchstädt · Tel.: 09074/95700-0 · Fax: 09074/95700 29
www.pflegeheim-lipp.de · info@pflegeheim-lipp.de

Der SPD-Ortsverein Höchstädt wünscht der SSV-Sportlerfamilie ein erfolgreiches und verletzungsfreies Sportlerjahr und viel Freude beim Ausüben ihres Sportes!

Die neue Vorstandschaft 2022 (v.l.n.r.):
Thea Waschke (Kassiererin) Manfred Maneth (Beisitzer), Luise Rössler (Beisitzerin), Rainer Wanek (Kassenprüfer) Katja Zucker (Schriftführerin + Pressearbeit), Heribert Rossmeisl (Beisitzer), Wolfgang Konle (1. Vorsitzender), Jan Waschke (2. Vorsitzender)

Abteilung Tanzsport

Nach fast zwei Jahren Einschränkungen durch die Corona-Pandemie stand das Jahr 2022 für einen Neustart des Trainingsbetriebes für alle Tanzgruppen. In der Praxis stellte sich dies jedoch nicht ganz so einfach dar, wieder in den gewohnten Trainingsalltag hineinzufinden. Durch die Pandemie waren die eingespielten Strukturen etwas eingerostet, so dass es ein paar Anläufe benötigte, bis wieder alles reibungslos wie gewohnt lief. Viele unserer Tänzerinnen und Tänzer warteten schon sehnsüchtig darauf, das Tanzbein wieder schwingen zu können und unsere Trainerinnen freuten sich ebenfalls das Training wieder aufzunehmen.

Die Kim-Sporthalle ist nach wie vor unser Haupttrainingsraum. Für Gruppengrößen von 20 – 25 Tänzerinnen und Tänzern bietet sie beste Trainingsmöglichkeiten hinsichtlich Größe, Höhe und der großen Spiegelwand. Durch den Ausbau der alten Mehrzweckhalle im Rahmen unseres „Projektes Zukunft“ wurden weitere Trainingsmöglichkeiten geschaffen. Durch den unermüdlichen Einsatz fleißiger, ehrenamtlicher Helfer entstanden dabei zwei weitere Trainingsräume, von denen einer auch dem Tanzsport zur Verfügung steht. Der „Josef-Weiß-Raum“ ist bei einer Fläche von ca. 10 x 11 Metern und einem Sportboden ebenfalls mit Spiegeln ausgestattet und eignet sich daher sehr gut für Tanztraining für bis zu 20 Personen. Die Mitglieder der Boogie Woogie Gruppe trainieren bereits in dem neuen Raum und sind darüber ganz happy.

Inspiriert durch diesen neuen Trainingsraum tauchte die Frage auf, ob die Tanzsport-Abteilung ihr Angebot für den Bereich „Standard-Latein“ erweitern soll. Wir waren uns einig, dass dies unser Angebot bereichern würde und beschlossen, diese Tanzvariante anzubieten. Da wir in diesem Bereich keine eigenen Trainer haben, konnten wir ein erfahrenes Trainerpaar gewinnen, die in diesem Bereich das Training leiten. Um das Training kostendeckend anbieten zu können, brauchen wir jedoch fünf Paare. Über Flyer, die Bürgerinformation der Stadt Höchstädt und unsere Homepage haben wir bereits über dieses Angebot informiert.

Folgende Tanzgruppen bietet die Tanzsportabteilung „The Teddy´s“ an:

Littles (3-6 Jahre)

Bei den „Littles“ werden die Kinder spielerisch an die Bewegung zur Musik herangeführt. Ziel in dieser Gruppe sind nicht vielfältige und komplexe Tanzfiguren, sondern das Kennenlernen des eigenen Körpers. In der heutigen Gesellschaft ist es enorm wichtig, die Motorik zu fördern. In Verbindung mit Musik fällt dies wesentlich leichter. Durch Bewegung und Spiele lernen die Kinder gemeinsam die Grundlagen des Tanzens auf spielerische Weise. Unsere Trainerin Astrid Brinz leitet das Training für unsere Kleinsten mit viel Engagement und Sachkenntnis. Das Training für diese Gruppe findet aktuell samstags von 10:00 Uhr – 11:00 Uhr in der Kim-Sporthalle statt. Bei Interesse wenden Sie sich an Astrid Brinz, Ein Probetraining zum „reinschnuppern“ ist jederzeit möglich.

Rocking Teddy´s (6 – 10 Jahre)

Wer den „Littles“ entwachsen ist, findet bei den „Rocking Teddy´s“ den perfekten Anschluss um in den Rock´n Roll Tanzsport einzusteigen. In den Trainingseinheiten bereiten wir die jungen Tänzerinnen und Tänzer auf das Tanzen unter Wettkampfbedingungen vor, indem wir Grundtechnik, Schnelligkeit, Koordination und Ausdauer erlernen und verbessern. Das Ganze gestalten wir sehr abwechslungsreich und mit viel Spaß. Wir starten mit einem kleinen Aufwärmspiel und Dehnübungen. Danach üben wir mit den Kleinen neue Schritte einer leicht zu erlernenden Choreografie ein, beschäftigen uns intensiv mit dem Grundschritt und der Grundhaltung und erlernen ein paar Akrobatik-Elemente. Natürlich gibt es am Ende auch ein Spiel als Belohnung, um sich nochmal richtig auszutoben. Das Training für diese Gruppe findet montags von 18:00 Uhr – 19:00 Uhr in der Kim-Sporthalle statt. Ansprechpartnerin ist Katja Rosenwirth.

Queens of Dancing

Da der Schritt zur Wettkampfgruppe, bei der man ab 14 Jahren mittanzen kann, für die Kinder der „Rocking Teddy´s“ zu groß wäre und auch die maximale Gruppengröße überschritten wurde, haben wir dieses Jahr die Gruppe „Queens of Dancing“ wieder reaktiviert, die bereits früher aktiv war. Der Fokus dieser Gruppe liegt klar bei der Vorbereitung auf unsere Wettkampfgruppe „United“. Mit den Kenntnissen aus den Vorgruppen, Verbesserung von Technik und Kondition werden die Tänzerinnen an den Wettkampfsport herangeführt. Das Training der „Queens of Dancing“ findet donnerstags von 18:00 Uhr – 19:00 Uhr in der Kim-Sporthalle statt.

Bild 1: Kadertraining der Wettkampftruppe „United“
Bild 2: „United“
Bild 3: Training „Starker Rücken“

United

Unsere Gruppe „United“ ist die sportlichste aller unserer Gruppen. Hier wird absoluter Leistungssport auf höchstem Niveau geboten, mit dem Ziel, an Wettkämpfen und Turnieren teilzunehmen. Unter der Leitung von Lisa Mayr trainieren und tanzen 18 Mädels ab 14 Jahren zu fetziger Rock´n Roll Musik. Diese Sportart erfordert neben Kraft, Kondition, Disziplin, Akrobatik auch tänzerisches Talent.

Besonders zu erwähnen wäre, dass unsere Wettkampfgruppe „United“ dieses Jahr in den Landeskader der Formationen aufgenommen wurde, worauf unsere Mädels mächtig stolz sind. Das erste Kadertraining fand im September statt. Das Ziel für die nächste Saison ist, die neue Choreografie auf den Turnieren zu zeigen und auf den vorderen Plätzen zu landen.

Die Wettkampfgruppe „United“ trainiert jeweils montags und donnerstags von 19:00 Uhr – 21:00 Uhr und bei Bedarf (Wettkampfvorbereitung) samstags von 11:00 Uhr – 13:00 Uhr in der Kim-Sporthalle. Ansprechpartnerin ist Lisa Mayr.

Boogie Woogie

Boogie-Woogie zeichnet sich hauptsächlich durch seine unglaubliche Spritzigkeit und Vielseitigkeit in der Fußarbeit aus. Boogie-Woogie kann aber auch auf langsame Musik getanzt werden, wo Körpergefühl, Gleichgewichtsfähigkeit und Bewegungsfluss im Tanzpaar besonders gefragt sind. Das Tanzmaterial für Boogie-Woogie ist unerschöpflich, da man sich aus artverwandten oder fremden Tänzen bedienen kann und dem Tanz seinen ganz persönlichen Stil verleihen kann. Die Boogie Woogie Gruppe trainiert dienstags von 20:00 Uhr – 21.30 Uhr im „Josef-Weiß-Raum“. Interessierte ab 16 Jahren wenden sich an Chris Wimmer.

Standard /Latein

Als neueste Sparte bieten wir Tanztraining in Standard/Latein an. Tauchen Sie mit uns in die Welt von Walzer, Foxtrott, Jive, Cha Cha Cha, Rumba und vielen mehr ein. Das Training findet für mindestens 5 Paaren ab 16 Jahren montags von 20:00 Uhr – 21:00 Uhr im „Josef-Weiß-Raum“ statt. Ansprechpartner hierfür ist Helmut Körle.

Starker Rücken

Unter fachkundiger Leitung von Irina Körle finden hier alle, die etwas für ihren Rücken tun wollen, die ideale Trainingsmöglichkeit. „Starker Rücken“ ist ein komplexes Training, in dem Muskel für Muskel gekräftigt und gedehnt werden. Ein besonderes Augenmerk liegt auf der korrekten Ausführung und Haltung. Durch gezielte Anleitung und Korrektur werden dabei Stabilität, Flexibilität und Bewegung gezielt verbessert. Die Gruppe „Starker Rücken“ trainiert montags von 8:30 Uhr – 9:30 Uhr in der Kim-Sporthalle. Interessierte ab 16 Jahren wenden sich an Irina Körle.

Na, haben wir Ihr Interesse geweckt? Lernen Sie Tanzen, ein toller Ausgleich zum täglichen Stress, der Geist und Körper gleichermaßen fordert. Bei Kindern fördern wir die allgemeine Motorik und Koordination und die Begeisterung von Bewegung zur Musik. Sprechen Sie einfach unsere ausgebildeten Trainerinnen an, oder informieren Sie sich auf unserer Homepage.

Wir würden uns freuen, Sie als neues Mitglied in der Abteilung Tanzsport der SSV Höchstädt „The Teddy´s“ begrüßen zu dürfen.

Chris Wimmer
Abteilungsleiter Tanzsport

Abteilung Tennis

Tennis 2022 – zurück zur Normalität

Nach der zügigen Frühjahrsinstandsetzung im März waren unsere acht Sandplätze wieder pünktlich zu den Osterferien spielbereit. Darüber freuten sich alle sehr und so waren die Plätze in der warmen Frühlingssonne schnell belegt.

Trainingslager am Gardasee

Die Freude war riesig, als es dieses Jahr Ende April wieder hieß: Wir fahren an den Gardasee! Zum mittlerweile siebten Mal seit 2013 genossen insgesamt zehn Spielerinnen und Spieler vier traumhafte Tage in dieser malerischen Kulisse. Neben den täglichen Tennis-Einheiten kam natürlich auch der gesellige Teil nicht zu kurz.

Saisonstart regulär im Mai

Nach den beiden Corona-Jahren, startete die Saison 2022 wieder unter ganz normalen Umständen Anfang Mai. Es traten vier Mannschaften an, die sich alle hervorragend schlugen. Für die Damen 40 und die Herren 1 ging es jeweils im letzten Punktspiel sogar um den Aufstieg. Unglücklicherweise konnten beide Teams den erhofften Sieg nicht nach Hause bringen. Ergebnisstand nach Saisonende:

Teams	Liga	Finaler Tabellenplatz
Damen 1	Südliga 2	5 (von 7)
Herren 1	Südliga 4	2 (von 7)
Damen 40	Landesliga 2	2 (von 7)
Herren 50	Landesliga 1	6 (von 8)

Kids-Schnuppertag im Mai

An einem sonnigen Mai-Samstag veranstaltete unser Jugendbereich einen Schnuppertag für Kids bis 10 Jahre. Dem Ruf folgten viele neugierige Kinder, die sich nicht nur auf drei Stunden mit verschiedenen Tennis-Übungen freuen konnten, sondern auch auf ein buntes Rahmenprogramm mit vielen verschiedenen Leckereien und Getränken. Über 20 Kinder hatten eine Menge Spaß und wurden von der Tennis-Begeisterung angesteckt. Aktuell sind immer noch über 15 Kids im regelmäßigen Balltraining. Ein großer Erfolg und der richtige Schritt Richtung Zukunft der Abteilung Tennis. Ein herzliches Dankeschön an alle fleißigen Helfer und unsere beiden Kids-Trainer!

Mixed-Runde im August und September

Zum zweiten Mal nun trat die SSV Höchstädt dieses Jahr bei der offiziellen Mixed-Runde des BTV an. Das Spielkonzept, bei dem immer 2 Damen und 2 Herren zuerst im Einzel und anschließend im Mixed Doppel antreten, erfreute sich großer Beliebtheit. Mit viel Motivation und Kampfgeist sicherte sich das Team in einem packenden Endspiel gegen den FC Gundelfingen letztendlich ungeschlagen den Meistertitel und steigt somit auf.

Winter-Runde ab Oktober

Zum ersten Mal tritt die SSV Höchstädt dieses Jahr mit 4 Mannschaften bei der BTV Winterrunde an. Während die Herren 40 und 50 schon länger Erfahrung mit Punktspielen in der Halle haben, freuen sich nun auch die Herren 1 auf spannende Indoor-Matches. Die erste Damenmannschaft hat sich letztes Jahr schon einen Namen gemacht und den Meistertitel in ihrer Liga erreicht. Das Ziel in diesem Jahr lautet daher ganz klar Klassenerhalt in der Südliga 2.

Sommerfest

Anfang September veranstaltete die Abteilung Tennis zum ersten Mal nach 2019 wieder ein Sommerfest, zu dem alle Mitglieder und Interessierte eingeladen waren. Bei leckerem Essen vom Grill konnten alle Gäste einen entspannten Abend in geselliger Runde genießen. Am Lagerfeuer wurde noch bis spät in die Nacht gefeiert.

28. Raiffeisen Team-Cup

Am dritten September-Wochenende kamen traditionell die besten Mannschaften und Spieler im Landkreis zum 28. Team-Cup noch einmal zusammen und kämpften um den begehrten Wanderpokal. Trotz des nasskalten Wetters konnten die interessierten Zuschauer mitreißende Matches verfolgen. Im Finale setzte sich der Titelverteidiger TC Dillingen erneut durch und gewann im entscheidenden Doppel gegen den TC Donauwörth. Der TC Dillingen gewann das Turnier nun zum dritten Mal in Folge und darf gemäß Reglement den Wanderpokal nun bereits zum zweiten Mal dauerhaft behalten. Die Siegerehrung wurde im Anschluss in der Sportheim-Gaststätte „Los Mexicanos“ durchgeführt, wo das Turnier bei Speis und Trank ausklang.

Von links: Thomas Däubler (Turnierorganisator), Alexander Matt, Wolfgang Schmidt, Stefan Lemmert, Helmut Kapp, Markus Probst, Dominik Förg, Leon Pfeiffer, Mathias Rettenberger (Sponsor Raiffeisen-Volksbank), Claudius Hingst, Oliver Maneth (Abteilungsleiter Tennis, Turnierorganisator), Sebastian Bundschuh, MdL Georg Winter (Schirmherr), Gerald Maneth (Vertretung SSV Höchstädt Gesamtverein).

Saisonende

Neben den sportlichen Aktivitäten standen dieses Jahr auch wieder verschiedene Bauprojekte auf dem Plan.

Eines der Projekte war die Errichtung eines Holzzaunes zur Absturzsicherung hinter den Wärmepumpen auf der Terrasse. Ende des Jahres steht noch die Sanierung der Damen-Dusche auf dem Programm. Im Frühjahr 2023 beginnen dann die Vorbereitungen für den Bau des lange ersehnten Spielplatzes auf dem Areal vor der Tennisterrasse.

Mittlerweile sind unsere Plätze wieder winterfest und wir haben uns in die verschiedenen Hallen verabschiedet.

Abschließend möchte ich mich noch bei allen Sponsoren und Förderern der Abteilung Tennis für die Unterstützung unseres Sports bedanken. Mein besonderer Dank gilt vor allem, neben meinen Kolleginnen und Kollegen in der Abteilungsführung, Trainern, Mannschaftsbetreuern und Eltern, allen Mitgliederinnen und Mitgliedern, die durch ihre aktive Mithilfe und ihr tatkräftiges Engagement Ihren maßgeblichen Anteil dazu beigesteuert haben, die Saison 2022 zu bestreiten.

Ich wünsche allen eine besinnliche Adventszeit, ein frohes Fest und einen guten Rutsch ins neue Jahr. Ich freue mich darauf, Euch alle auch nächstes Jahr wieder zahlreich auf unserer Anlage begrüßen zu dürfen.

Oliver Maneth
Abteilungsleiter Tennis

P.S.: Besucht doch auch unsere neuen Instagram- und Facebook-Kanäle speziell zum Team-Cup sowie unsere ganz neue Homepage!

@raiffeisen_teamcup **@RaiffeisenTeamCup** **www.team-cup.com**

FREIE WÄHLER
Ortsverband Höchstädt

JUNGES HÖCHSTÄDT

Wir sind Höchstädts Zukunft!

Frohe Weihnachten, alles Gute im neuen Jahr und bleiben Sie gesund.
Das wünschen Gerrit Maneth, Eva Graf-Friedel, Fabian Weiß, Jakob Kehrle, Simone Bschorer, Hans Mesch und Simon Schaller.

HANS AYRLE
Motorgeräte

Ihr Rasen- und Reinigungstechnikprofi
für Privat und Gewerbe!

Der Vertriebs- und Servicepartner:
- Kärcher Store mit rießiger Ausstellungsfläche
- Ersatzteilservice mit großem Lager
- große geräumige Werkstatt

KÄRCHER STIGA

Hans Ayrle Motorgeräte
Telefon: 09074/95 85 55 65
Reichenbachstraße 1 ; 89407 Steinheim

WIR LIEBEN SERVICE

HANS AYRLE
Landtechnik

Landtechnik mit Leib und Seele !
für Privat, Landwirte und Kommunen

Der Vertriebs- und Servicepartner:
- CaseIH und Steyr Traktorn aus Österreich
- Weidemann Hoftlader "Made in Germany"
- Ersatzteil und Reparaturservice

CASE IH AGRICULTURE STEYR WEIDEMANN designed for work

Hans Ayrle Landtechnik
Telefon: 09074/1010
Pfalz-Neuburgstraße 51 ; 89407 Steinheim

NATUR STEIN GEORG SCHMID

GEORG SCHMID
Steinmetzmeister

89315 Günzburg
Ulmer Str. 75
0 82 81 / 54 33

Donauwörther Str. 64
89407 Dillingen
Telefon 0 90 71 / 62 42
Telefax 0 90 71 – 81 46
Mobil 01 71 – 8 64 01 26
gaschmid@t-online.de

Bachgasse 8
89420 Höchstädt
Telefon: 09074 -1233
info@laufgut-konle.de

Konle Laufgut®
GUTE SCHUHE · GESUNDE FÜSSE

www.laufgut-konle.de

www.renner-shk.de

RENNER
Heizung + Lüftung + Sanitär
PLANUNG | AUSFÜHRUNG | KUNDENDIENST
„Die Zukunft liegt in Ihren Händen!"

Andreas Renner GmbH & Co. KG. + Alexander Renner GmbH & Co. KG.

Raiffeisenstr. 2, 89415 Lauingen
Tel.: 09072 / 95 88-0
Fax: 09072 / 95 88-88
eMail: info@renner-shk.de

Ludwigstr. 1, 86641 Rain/Lech
Tel.: 09090 / 25 64
Fax: 09090 / 40 22
eMail: rain@renner-shk.de

Matthias Bschorer
Fassadenbearbeitung

Ensbachstraße 9
89420 Höchstädt

Tel.: 0 90 74 / 95 79 36
Mobil: 01 73 / 19 33 137

e-mail: m.bschorer@gmail.com

Abteilung Tischtennis

Spielbetrieb der Saison 2021/2022

Voller Vorfreude startete die Abteilung Tischtennis in die Saison 2021/22 mit drei Herrenmannschaften und zwei Jugendmannschaften. Leider konnten wir aufgrund der Corona-Maßnahmen die Spielrunde nicht wie gewohnt zu Ende spielen. Da ab November 2021 kein Spielbetrieb mehr möglich war, entschied sich der bayerische Tischtennisverband ab März 2022 die Runde als Einfachrunde fertig zu spielen. Am Ende belegten wir folgende Platzierungen:

Herren I	Bezirksliga Gruppe 1 Nord	Rang 10
Herren II	Bezirksklasse C Gruppe 8 Süd	Rang 3
Herren II	Bezirksklasse D Gruppe 5	Rang 4
Jungen I	Bezirksklasse A Gruppe 2	Rang 7
Jungen II	Bezirksklasse C Gruppe 5	Rang 5

Aufgrund der Spielsituation und der Einfachrunde hatte dies zur Folge, dass die erste Herrenmannschaft den Abstieg in die Bezirksklasse A hinnehmen musste.

Saison 2022/2023

In die Saison 2022/2023 starten wir wieder mit drei Herrenmannschaften und einer Jugendmannschaft.
Für alle Interessierten, bitte einfach den QR-Code scannen.

Herren I:	Bezirksklasse A Gruppe 4 DLG/Don
Herren II:	Bezirksklasse C Gruppe 8 DLG/DON Süd
Herren III:	Bezirksklasse D Gruppe 8 DLG/DON Süd
Jungen I:	Bezirksklasse C Gruppe 4 Nord

Die Spielrunde läuft bereits und wir konnten bereits ein paar Siege einfahren.

In Erinnerung an unsere langjährigen Mitglieder
Im Jahr 2022 mussten wir leider von folgenden Personen Abschied nehmen:

10. April 2022	Dieter Musselmann: Ehren- und Gründungsmitglied; Kassierer, Vorbild für uns alle.
22. Juni 2022	Willy Kolarsch: ehemaliger Kassierer
30. Juni 2022	Rosa Pokral: Gründungsmitglied und Spielerin der ersten Stunde

Wir werden Ihnen ein ehrendes Gedenken in unserem Sportverein bewahren.

Jugendtraining

Tischtennis ist mit 2 Trainingseinheiten pro Woche eine trainingsintensive Sportart. Aber auch Anfänger können bei regelmäßiger Teilnahme am Training (Montag und Donnerstag ab 18:00 Uhr) schon bald in das Team erfahrener Spieler integriert werden. Während der Anfänger sich darauf konzentriert den Ball zu treffen und wieder – zunächst irgendwo -auf der gegnerischen Platte zu platzieren, übt sein Gegner das punktgenaue Platzieren des Balles im sicheren Treffbereich des Anfängers. Nur, wenn der Ball lange im Spiel bleibt, haben beide Spieler die Herausforderung gemeistert. Aber beginnen wir am Anfang:
Jedes Training beginnt mit dem Aufwärmen. „3-2-2," ruft der Trainer und schon laufen alle 3x um das Spielfeld – jeder in seinem Tempo – , danach noch 2x Runden im Kreuzschritt und 2x im Seitwärtsschritt. An anderen Tagen entscheidet der Würfel für jeden Spieler individuell, wie er sich erwärmt: Jeder bekommt einen Würfel. Würfelt er eine ‚1', dann läuft er eine kleine Runde um den Tisch. Bei der ‚2' macht er einen Liegestütz, bei der ‚3' springt er 3x durch das Seil, bei der ‚4' macht er einen Entenlauf entlang der Platte, etc.. Und bei der ‚6'? Da hat der Spieler großes Glück und darf sich ausruhen.

Foto: Karen Keis

Erst im 2. Teil des Aufwärmtrainings nehmen wir den Schläger in die Hand und treten paarweise an die Platte. Jetzt heißt es sich den Ball nur mit der Vorhand zuzuspielen und dabei lange im Spiel zu halten. Wechsel zur Rückhand.
Im Tischtennis ist es sehr wichtig, dass man in den verschiedenen Bereichen des Spiels ein ähnliches Niveau erreicht. Sonst kann der Gegner nämlich die Schwächen schnell erkennen und ausnutzen. Im Hauptteil trainieren deshalb mindestens 2 der folgenden Arten:
1. Beinarbeitsübungen
2. Aufschlag-Rückschlag Übungen
3. Einzeltraining bzw. Balleimertraining
4. Aufschlagtraining

Die einzelnen Übungen können dabei individuell auf den Kenntnisstand des jeweiligen Spielers angepasst werden. Hierfür werden gerne – auch liebevoll selbstgebaute – Hilfsmittel eingesetzt, z.B. rotierende Bälle auf Haltevorrichtungen oder aber auch lustige Klappziele. Jede Bewegung muss

oft wiederholt und bewusst angesteuert werden, bevor sie der Körper automatisch abspielen kann. Hierfür ist viel Geduld nötig.
Sitzt die Technik, wird es Zeit das – neu - Gelernte umzusetzen und in einer Wettkampf-Situation zu üben. Auch hier gibt es Möglichkeiten, neue Spieler zu integrieren, z.B. in der Variante ‚7 gewinnt'. Hierbei wird 1 Satz mit 7 Gewinnpunkten gespielt. Nehmen wir mal an, dass der Gewinner 7:3 gewinnt. Er darf jetzt auf der Tafel einen Gewinnpunkt hinter seinem Namen notieren und begibt sich zu seinem nächsten, freien Gegner an einem anderen Tisch. Der Clou? Sein Verlierer behält seine 3 Punkte und wartet am Tisch auf seinen nächsten Gegner, wobei das neue Spiel jetzt mit einem Vorsprung von 3 Punkten für den alten Verlierer startet.

Foto: Karen Keis

Aber auch der Spaß kommt nicht zu kurz. Zum Schluss spielen wir immer wieder gerne ‚Rundlauf'. Und immer öfter machen dann auch die Trainer, wartende Eltern und die erwachsenen Tischtennisspieler mit und was gibt es Besseres, als wenn der Neue den alten Hasen aus dem Rundlauf schmettert!

Mit Honig den Nachwuchs fördern

Zusammen mit seinen Eltern, betreut der 13-jährige Schüler und Tischtennisspieler Hugo vier Bienenvölker im eigenen Garten der Höchstädter Altstadt. Seine 200.000 Bienen schwirren im Frühjahr durch die Gärten auf der Suche nach Frühblühern und laben sich im Sommer an den Linden.
Im vergangenen Jahr verkaufte die Familie Keis ihren Honig zu Gunsten des Tischtennisnachwuchs des SSV Höchstädt e.V.. Abteilungsleiter Jürgen Karg konnte inzwischen dankend die Spende in Höhe von 500,- €uro in Empfang nehmen und verspricht diese zeitnah in die Jugendarbeit abseits der Platte zu stecken. Hierfür haben wir unsere Jugendlichen inzwischen befragt und ganz oben auf der Wunschliste stehen gemeinsame Aktivitäten wie Kletterpark, Grillabend oder Kegeln.

Sophie und Stefanie haben sich für die Bezirks-Einzelmeisterschaften Jugend 15 qualifiziert. Herzlichen Glückwunsch!

Foto: Wolfgang Schmidt

24 Kinder wurden im Ferienprogramm der Stadt Höchstädt spielerisch an das Spiel mit Ball und Schläger herangeführt.

Foto: WRita Maneth

Wenn du Lust auf Tischtennis hast, dann darfst du dich gerne bei unserem Abteilungsleiter Jürgen Karg (Tel. 09074-957164) melden. Ob Anfänger, Fortgeschrittener, Profi, Jung oder Alt. Jeder ist herzlich willkommen. Es ist nie zu spät für den Tischtennis-Schläger in Deiner Hand.
Wir trainieren in der Nordschwabenhalle immer Montag und Donnerstag, Jugendtraining von 18:00 Uhr - 19:30 Uhr und Erwachsene ab 19:30 Uhr. Im Jugendtraining stehen Euch die Trainer Jürgen Karg, Karen Keis, Rita Maneth, Jürgen Wanek und Jonas Berger zur Verfügung.
Abschließend ein herzliches Dankeschön an alle Förderer und Sponsoren sowie allen Trainern, Eltern und Abteilungsmitglieder für Ihre tatkräftige Unterstützung und das ehrenamtliche Engagement im Vereinsleben.
Wir wünschen Euch allen ein frohes Weihnachtsfest und ein gesundes neues Jahr!

Abteilung Tischtennis
Franziska Ostertag

Abteilung Turnen

Purzelturnen

Mit viel Freude und Energie kommen die Jüngsten unserer Abteilung jeden Samstag in die Nordschwabenhalle. Ein fester Bestandteil der Turnstunde sind unsere Handgeräte, Säckchen, Bälle und Seile, die turnerischen Großgeräte, Kasten, Schwebebalken und Weichboden sowie ganz viele Lieder und Tänze zum Mitmachen. Auch das soziale Miteinander prägt unser Zusammensein. Info gerne bei der Übungsleiterin Dunja Berger unter Tel. 09074/9579401.

Purzelturnen

Kleinkinder-, Kinder- und Schüler/innen-Turnen

Ran an die Geräte! Nach der winterlichen Corona-Pause starteten wir mit dem Training wieder Mitte März 2022 mit voller Begeisterung. Jeden Dienstag geht es rund in der Nordschwabenhalle. Eingeteilt in die verschiedenen Gruppen - je nach Alter - beginnen die Kinder mit viel Bewegungsdrang und Spaß, die Geräte in der Turnhalle zu erkunden. Das Interesse nach der Corona-Pause war groß und so finden mittlerweile durchschnittlich 15 bis 25 Kinder je Gruppe in die Turnhalle. Zur Unterstützung erklärten sich auch 2 Mamas als Helfer bereit. Wir bedanken uns an dieser Stelle sehr herzlich bei Stefanie Schickinger und Carmen Rettinger.

Kinder der Dienstagsgruppen

Wirbelsäulengymnastik

Unter der Leitung von Cornelia Kirstein halten sie Ihren Körper fit, beweglich und jung. Verschiedene Übungen verbessern die Ausdauer, Kraft, Konzentration, Reaktion und Koordination. Prävention in einer geselligen Runde, Neueinsteiger sind jederzeit herzlich Willkommen.

Wirbelsäulengymnastik

Unsere Trainingszeiten in der Nordschwabenhalle im Überblick

Eltern-Kind-Turnen (ab Laufalter)
Samstag 09:30 Uhr bis 10:30 Uhr
Kleinkinderturnen (ab ca. 3 Jahre)
Dienstag 17:00 Uhr bis 18:00 Uhr
Kinderturnen (5 bis 7 Jahre)
Dienstag 17:30 Uhr bis 18:30 Uhr
Schüler/innen (ab 8 Jahre)
Dienstag 17:00 Uhr bis 18:00 Uhr
Wirbelsäulengymnastik (Erwachsene)
Dienstag 19:00 Uhr bis 20:00 Uhr

(Änderungen vorbehalten) Bei Fragen wenden Sie sich bitte an: turnen-ssv@freenet.de

Leistungsgruppe

Die Leistungsgruppe trainiert montags und donnerstags in der Schulturnhalle. Nach 2 Jahren Corona-Pause fanden im Jahr 2022 auch wieder Wettkämpfe in der Gauliga statt, beginnend im März mit dem Oberdonau-Cup in Buttenwiesen. Sophie Gulin erturnte sich Platz 7, Kseniia Kravtsevich Platz 2 und Katrin Wunderle Platz 1 – jeweils in ihren Altersstufen.

Weiterhin wurden in der Gauliga 2 Durchgänge im Bayern Pokal geturnt, im Juli und im Oktober. Sophie Gulin erzielte zusammen mit der Turngemeinschaft Oberdonau I/SVN den 7. Platz im Mannschaftsergebnis. Kseniia Kravtsevich und Katrin Wunderle nahmen als Einzelstarterinnen teil.

Sophie Gulin	Schülerinnen C	Platz 20
Kseniia Kravtsevich	weibliche Jugend	Platz 4
Katrin Wunderle	Turnerinnen	Platz 1

Katrin Wunderle erkämpfte sich seit dem Jahre 2010 in Folge Platz 1 in der Einzelwertung.

Sophie Gulin und Kseniia Kravtsevich mit der Leistungsgruppe

Katrin Wunderle präsentierte auch an der Sportgala ihre spektakulären Kür-Übungen am Boden und Schwebebalken zur ausgewählten Musik und begeisterte das Publikum mit ihrem Können.

Katrin Wunderle

Ohne Übungsleiter, Helfer und Geräte kann keine Turnstunde angeboten werden. Deshalb freuen wir uns jederzeit über tatkräftige Überstützung in jeglicher Art, als Übungsleiter, Helfer oder auch nur eine Hilfe für Auf- und Abbau.

Wir bedanken uns bei allen Übungsleitern und Helfern, die wöchentlich für unsere Abteilung tätig sind und mit ihrem Einsatz und ihrer Begeisterung unsere Mitglieder trainieren. Namentlich sind das: Dunja Berger, Jonas Berger, Marina Haußmann, Sarah Hohenstatter, Cornelia Kirstein, Sophie Mayr, Stefanie Mayr, Rebecca Menzel, Carmen Rettinger, Kerstin Saur, Stefanie Schickinger, Sabrina Schmid und Anja Veh.

Wir gratulieren unserer 2. Abteilungsleiterin Sabrina Schmid sehr herzlich zur Geburt ihres Sohnes Raphael.

Allen Lesern wünschen wir ein frohes Weihnachtsfest und alles Gute für das neue Jahr 2023.

Abteilungsleitung Turnen

ev
DIE SCHLOSSEREI
ohne Sport willst Du nicht,
ohne Job kannst du nicht.
Bewirb Dich jetzt!
einenkel vaas GmbH
Bruckwörthweg 12 ¦ 89420 Höchstädt
Fon: 09074·1532 ¦ Fax · 5687
info@ev-schlosserei.de
www.ev-schlosserei.de

Ihr Ansprechpartner bei Fragen rund um Ihre Gesundheit!

SEIT 1876

STADT-APOTHEKE

DANIELA BRINZ

Inh.: Daniela Brinz, Apothekerin
Herzogin-Anna-Str. 9
89420 Höchstädt/Donau
Tel. 0 90 74 - 10 09 • Fax 27 12
www.stadtapotheke-hoechstaedt.de

Das Team der Stadt-Apotheke freut sich auf Ihren Besuch!

SPEDITION BALLIS GmbH

Damit auch Ihre Firma immer am Ball is...

Handy 0173/3008014
Johann-Herold-Straße 13
89420 Höchstädt a. d. Donau
Tel.: 0 90 74/22 25
Fax: 0 90 74/9 22 02 39
e-mail: spedition.ballis@web.de

Lohberger

Pfiffige Ideen fürs Haus

Malerei | Grafik | Dekoration
Farbenfachgeschäft
Farb- und Lichtgestaltung
Trockenbau | Putz & Stuck
Gerüst | Fassade | WDVS
Renovierungen | Umbauideen
Werkstoffe | Bodenbeläge

www.lohberger.de

Hans Lohberger
Malermeister
Farb- und Lacktechniker
Oberer Weberberg 11
89420 Höchstädt
Tel. 09074 9569456
Mobil 0160 7163734
info@lohberger.de

Glaserei Trocha

24 Std. Notfall-Service

Ihr GLAS vom Fachmann

Reparaturverglasungen aller Art und vieles mehr . . .

✆ **09071-2113** ***www.glaserei-trocha.de***

SALON MELISSA

Inhaberin Melissa Lackner
Kirchgasse 2
89420 Höchstädt

Telefon +49 9074 1549
Mobil +49 175 72 94 470

www.salon-melissa.de
info@salon-melissa.de

gut sehen

besser leben

optik mayer
Brillen · Contactlinsen

Staatlich geprüfter Augenoptiker und Optikermeister
89420 Höchstädt Donauwörther Str. 1
Tel. 09074/3850
www.mayer-optik.de

Forellen und Karpfen

Ihr Lieferant für Besatz- und Speisefisch

lebend oder küchenfertig hergerichtet

Unsere Spezialität

Räucherforellen

Fischzucht Michael Linder

Am Mühlbach 1 • 89420 Höchstädt-Sonderheim

Telefon 09074/4946

SSV HÖCHSTÄDT e.V.

seit 1920

Abteilung vital & aktiv

Unsere Abteilung „vital&aktiv“ steht für Fitness-, Gesundheits- und Bewegungssport – also ein Angebot für jeden Menschen, der einfach für sich und seinen Körper etwas tun möchte und einfach „in Bewegung“ sein und bleiben möchte – und das in jedem Altersabschnitt!

Es ist erwiesen und es hat sich mittlerweile auch bei uns herumgesprochen, dass gerade „Sport und Bewegung in angepasster persönlicher Form und den damit verbunden sozialen Kontakten“ sich extrem fördernd auf unseren Körper und unsere Psyche auswirken - und dies in jedem Alter! Deshalb hier die Einladung an ALLE: „Mach mit und werde fit!“ Es lohnt sich für Sie!

Stärken Sie so Ihr persönliches Wohlbefinden durch gezieltes Training in unserem vereinseigenen Fitness-Studio und/oder in einem unserer tollen Bewegungsangebote, verbunden mit Motivation und Spaß.

Unser Team

Aktuelle Öffnungszeiten: Montag bis Sonntag von 08:00 Uhr bis 22:00 Uhr durchgängig für Mitglieder geöffnet. Sie erhalten eine personifizierte Zugangskarte für den Zugang zu unserem Fitnesstrainings-Bereich. Hier können Sie eigenverantwortlich ihr persönliches Fitnesstraining absolvieren.

Christoph Benke als unser kompetenter, erfahrener und lizenzierter Fitness-Ökonom (B.A.) steht Ihnen jeweils dienstags von 16:30 Uhr bis 18:30 Uhr und freitags von 16:00 Uhr bis 19:00 Uhr als Betreuung, Beratung und Ansprechpartner zur Verfügung.
Die Nutzung erfolgt unter den jeweils aktuell gültigen Hygieneschutzvorschriften der Bayerischen Staatsregierung.

Übungsleiterin Eva Schwenk

- **GANZKÖRPER/ZIRKEL**
  Mo 18:30 Uhr bis 19:45 Uhr, Übungsraum Dieter Musselmann
- **LANGHANTEL/KRAFT-AUSDAUER**
  Mi 09:30 Uhr bis 11:00 Uhr, Kim-Sporthalle und Fr 17:00 Uhr bis 18:15 Uhr, Übungsraum Josef Weiß
- **BAUCH-BEINE-PO**
  Mi 18:00 Uhr bis 19:15 Uhr, Kim-Sporthalle
- **ZIRKELTRAINING AUSDAUER/KRAFT**
  Fr 09:30 Uhr bis 11:00 Uhr, Kim-Sporthalle

Übungsleiterin Karin Holzner

- **BODYPOWER**
  Do 18:45 Uhr bis 19:45 Uhr, Übungsraum Josef Weiß

Es handelt sich um ein effektives Ganzkörper-Workout für straffere Muskeln und eine tolle Figur. Coole Musik und ein perfekter Mix aus gezielten Übungen zum Auspowern, Kräftigen und Dehnen aller Muskelgruppen verhelfen zur optimalen Fitness. Einfache Bewegungen auf, über und um das Steppbrett und der Einsatz von Kleingeräten, wie z.B. Gummibändern, Bällen und Hanteln sorgen für ein abwechslungsreiches Training und schaffen eine spürbar positive Auswirkung auf das Herz-Kreislauf-System.

Übungsleiterin Irina Körle

- **FASZILATES**
  Montag 18:20 Uhr bis 20:00 Uhr
  und Mittwoch 18:20 Uhr bis
  19:45 Uhr, Übungsraum Josef Weiß

Dieser Kurs beinhaltet "Faszien, Pilates und Rückentraining" in einem. Ziel des Faszilates-Trainings ist es, das Bindegewebe zu trainieren und in Verbindung mit gezielten Pilates-Übungen die Muskulatur, besonders im Bauch-, Beckenboden- und Rückenbereich, zu kräftigen und zu mobilisieren. Dadurch werden Schmerzen reduziert und das Wohlbefinden gesteigert.

Übungsleiterin Lucia Schmid

- **PILATES**
  Donnerstag 18:45 Uhr bis 19:45
  Uhr, Übungsraum Josef Weiß

Pilates ist ein beliebtes und effektives Mattenübungsprogramm. Die Pilates-Methode ist der ideale Mix aus Kräftigung, Dehnung, Entspannung sowie Koordinations- und Gleichgewichtstraining. Desweiteren wird die Körperwahrnehmung und das Bewusstsein für Bewegungen geschult. Als zertifizierte "Medical-Pilates"-Trainerin und Physiotherapeutin ist Lucia Schmid in der Lage, die Übungen in verschiedenen Schwierigkeitsstufen anzuleiten und bei Bedarf diese bestmöglich an den individuellen Bedürfnissen anzupassen.

Übungsleiterin Daniela Popa

- **KANGOO JUMP**
  Dienstag 20:00 Uhr bis 21:00 Uhr,
  Kim-Sporthalle
  Mittwoch 19:45 Uhr bis 20:45 Uhr,
  Übungsraum Josef Weiß
  Freitag 19:00 Uhr bis 20:00 Uhr,
  Kim-Sporthalle

Bei den sogenannten "Kangoo Jumps" handelt es sich um gefederte Schuhe, die beim Springen die Aufprallkräfte um bis zu 80 Prozent reduzieren. Dadurch wird das Workout nicht nur angenehmer, sondern auch gesünder, da die Gelenke und die Wirbelsäule geschont werden.Ein Training mit den Springschuhen macht Spaß und hilft beim Abnehmen und Muskelaufbau. Schuhmiete: jeweils 5,- € pro Einheit. Weitere Infos zu den Schuhen und zur Sportart „Kangoo Jump" vor Ort durch Daniela Popa.

Übungsleiterin Jessica Aprile

- **ZUMBA**
  Montag 17:00 Uhr bis 18:00 Uhr,
  Übungsraum Josef Weiß

Zumba kombiniert Aerobic mit lateinamerikanischen sowie internationalen Tänzen. Es ist jeder willkommen, vom Anfänger bis zum Fortgeschrittenen, auch das Alter oder die Konfektionsgröße, etc. ist egal. Komm vorbei wie du bist und mache mit bei 60 Minuten Party um alles Belastende zu vergessen, Spaß zu haben und dabei noch Kalorien zu verbrennen! Zumba = Spaß an Tanz und guter Laune!

Abteilung vital & aktiv

Wir bieten …

(unter strenger Einhaltung der vorgegebenen Hygieneschutzmaßnahmen)

- Gesundheitsorientiertes Training in unserem Fitness-Studio unter „qualifizierter Betreuung“ an zwei Tagen der Woche und freie, individuelle Nutzung unseres Trainingsbereichs an 7 Tagen der Woche jeweils von 08:00 Uhr bis 22:00 Uhr
- Eingangs-Check und individuelle Beratung mit persönlichem Trainingsplan durch Christoph Benke
- 10-er Karten für Nichtmitglieder
- Kostengünstigen Reha-Sport im Wasser und in der Halle nach Verschreibung durch ihren Hausarzt
- Kostenloses Probetraining
- Günstige Preise für Mitglieder der SSV-Höchstädt zur Nutzung unseres Bewegungsangebotes
- Vergünstigte Angebote für Jugendliche bis 17 Jahren
- Neben dem Fitness-Studio bieten wir ein abwechslungsreiches, attraktives und vielfältiges Bewegungsprogramm im Bereich des Gesundheits-, Fitness- und Reha-Sports mit qualifizierten und motivierten Kursleiterinnen an!
- Alle Bewegungsangebote werden bei ausreichender Teilnehmerzahl das ganze Jahr über durchgängig angeboten, so dass sich auch ein Gesundheits- und Trainingseffekt nachhaltig bei den Teilnehmern einstellen kann!

Alle weiteren Informationen erhalten Sie hier

- Homepage: www.ssv-hoechstaedt.de
- SSV Geschäftsstelle, Pfalz-Neuburg-Straße 23, Tel. 09074 921891 (Dienstag und Donnerstag von 17:00 Uhr – 19:00 Uhr
- Fitness-Studio der SSV, Pfalz-Neuburg-Straße 23, Tel. 09074 956176
- jeweils vor Ort beim Kursleiter
- Verträge und Karten gibt es im Studio oder bei den jeweiligen Kursleitern

Ansprechpartner:
Jakob Kehrle

Alle Preis-Infos, für Mitglieder und Externe, als PDF-Download:

die Fahrschule für Siegertypen

mit Spaß zum Führerschein
und dabei sparen

jede Wiederholungsprüfung ist bei uns gratis

monatlich Erste-Hilfe-Kurs in der Fahrschule

Führerschein in 2 Wochen

Ausbildung ohne Simulator

8x wöchentlich Theorieunterricht

Höchstädt
Dillingen
Wittislingen

0175 3641981

www.fahrenlernenbeimeyer.de

Behringer Tankstelle

Portal- und SB-Autowaschanlagen

Inh. Georg Behringer

Donauwörther Straße 27
89 420 Höchstädt
Tel. 09074/1247
Fax 09074/2057
tankstelle-behringer@t-online.de

BEHRINGER
TANKSTELLE

FRANZ REICHHERZER

FENSTER TÜREN ROLLÄDEN INSEKTENSCHUTZ

... alles aus einer Hand

Ihr Profi-Team für die Fenstermontage, speziell auch für Altbauten!

Fenster, Haustüren, Rollläden,

vereinbaren Sie Ihren persönl. Termin: 09074 1707 od. 0171 9712344

KITZINGER

Wir sitzen an der Quelle.

Getränke Kitzinger GmbH & Co. KG
Industriestraße 5
89407 Dillingen a. d. Donau

Tel. 09071/5872-0
Fax 09071/5872-33

DR. SCHNITZER
RECHTSANWALTS GMBH

Viel Spaß beim Sport!

EVA GRAF-FRIEDEL
Rechtsanwältin
Fachanwältin für Familienrecht
Arzthaftungsrecht, Verkehrsrecht, Miet- und Pachtrecht, Werkvertragsrecht und Zivilrecht

VERONIKA TAUCHERT
Rechtsanwältin
Arbeitsrecht, Erbrecht, Straf- und OWI-Recht, IT-Recht und Sozialrecht

Spitalstraße 1 | 86609 Donauwörth | Tel. 0906 4078 | Fax 0906 4944 | info@anwalt-dr-schnitzer.com | www.anwalt-dr-schnitzer.de

INNOVATIV | FLEXIBEL | KUNDENORIENTIERT

KFT GmbH
Kapfer FertigungsTechnik

- Mechanische Bearbeitung
- Laserbearbeitung mit Nachbearbeitungen
- Baugruppen-Montagen
- Qualitätssicherung

DEKRA

Kapfer Fertigungstechnik | Oberglauheimer Str. 24 | 89420 Höchstädt | Tel. +49 (0)9074 - 957 01 10
Fax +49 (0)9074 - 957 01 25 | info@kft-gmbh.de | www.kft-gmbh.de

EISCAFÈ
VERDI
Marktplatz 2
89420 Höchstädt an der Donau
geöffnet
von März bis Oktober
GELATERIA ITALIANA

TAXI
Taxi & Mietwagen
RÖTHLE
Unsere Leistungen:
· Rollstuhlfahrten (sitzend)
· Krankenfahrten (alle Kassen)
· Flughafenfahrten
· Stadt- und Fernfahrten
· Besorgungsfahrten
· Kurierdienst
· Partybus bis zu 8 Personen
www.taxi-roethle.de
info@taxi-roethle.de

ev
DIE SCHLOSSEREI
Hey, Du ...
Du suchst ein Job
zum Fit bleiben ?
Bewirb Dich jetzt!
einenkel vaas GmbH
Bruckwörthweg 12 ¦ 89420 Höchstädt
Fon: 09074·1532 ¦ Fax · 5687
info@ev-schlosserei.de
www.ev-schlosserei.de

Impressionen zum Festwochenende

Bei der SSV Höchstädt gibt es vier neue Ehrenmitglieder. Bei der Verleihung der Urkunden waren mit dabei: (von links) Vereinsreferent Günter Ballis, GV-Mitglied Rudi Karg, Stadträtin Eva Graf-Friedel, Ehrenmitglied Georg Karg, Stadtrat und Vereinsehrenamtsbeauftragter Rainer Wanek, Ehrenmitglied Gerald Maneth, Stadtrat Wolfgang Konle, die Ehrenmitglieder Siegfried Behringer und Werner Schmid, BFV-Bezirksvorsitzender Dr. Christoph Kern, die Stadträte Simone Bschorer und Hans Mesch sowie der 1. SSV-Vorsitzende Jakob Kehrle. Foto: Jürgen Filzinger

Für den Verein viel geleistet

Ehrenamt Mit Georg Karg, Gerald Maneth, Werner Schmid und Siegfried Behringer hat die SSV Höchstädt vier neue Ehrenmitglieder. Sie sind Vorbilder für die jüngere Generation.

VON JÜRGEN FILZINGER

Im Rahmen des Festwochenendes zum 100-jährigen Vereinsjubiläum ernannte die SSV Höchstädt vier verdiente Ehrenamtliche zu Ehrenmitgliedern. Nachfolgend ein Überblick über ihr Engagement.

● **Georg Karg:** Er hat sich über viele Jahre in der SSV engagiert. In der Zeit von 1958 bis 1988 war er nicht nur selbst aktiv, sondern übernahm auch den Posten als Fußballtrainer im Nachwuchsbereich, fungierte über diese Zeitspanne hinaus als Jugendleiter der SSV-Kicker, übernahm mit die Leitung der AH-Mannschaft und gestaltete die Geschicke der Fußballer über zehn Jahre als Abteilungsleiter. Auch in der Abteilung Eisstock hinterließ Georg Karg eindrucksvoll in der aktiven Zeit von 1963 bis 2018 (55 Jahre) seine Fußspuren. Neben den acht Jahren als Kassierer unterstützte er über zehn Jahre seine Abteilungsleiter als Stellvertreter und war für die Organisation der 30- und 50-Jahr-Feier der Abteilung Eisstock zuständig. Ebenso inszenierte er die Einführung des Landrats- und Sparkassenpokals der Eisstockschützen. Im Gesamtverein ist er seit 2018 im Vorstand tätig, gehört zu den „Mitkämpfern“ im Projekt Zukunft und ist als „Ehrenamtsmensch“ ein Vorbild aller SSVler.

● **Gerald Maneth:** Der Zweite, der diese besondere Auszeichnung bekam, war Gerald Maneth. Bereits in der Jugend (1966) hat dieser mit dem Fußballspielen im Verein begonnen und beendete seine aktive Karriere in der AH 1988. Viele Jahre ist er den Fußballern treu geblieben und hat als Pressewart, Stadionsprecher und Gesamtjugendleiter fungiert, auch als Trainer in der Jugendabteilung sprang er kurzfristig ein. Das große „Steckenpferd“ war allerdings die Organisation von Hallenturnieren. So sorgte er für den reibungslosen Ablauf von zahlreichen Turnieren wie die Bayerische Meisterschaft, den Bodensee-Cup, zahlreichen Kreismeisterschaften und Bezirksvorrunden. Des Weiteren wurden über einen Zeitraum von 20 Jahren das Reichhardt-Masters sowie der Nordschwaben-Cup von ihm organisiert und geleitet. Mehr als bemerkenswert ist auch die Aufstellung der SSV-Chronik, die die Zeit von der Gründung bis zum heutigen Tag erfasst. Im Großverein selbst hat er das Amt des Kassenprüfers seit 2007 inne und ist vor allem im organisatorischen Bereich aktiv und unterstützte den 1. Vorsitzenden als Assistent. So organisiert er die weit bekannten Quiz-Show-Abende, sorgte für den reibungslosen Ablauf von Weihnachtsfeiern, Mitgliederversammlungen und sonstigen Festivitäten durch seine gelungenen Präsentationen. Mit seinem Knowhow unterstützte Gerald Manneth dabei auch weitere Abteilungen wie Gewichtheben und Eisstock und ist der „Organisationsprofi“ in Reihen der SSV Höchstädt.

● **Werner Schmid:** Die dritte Ehrenmitgliedschaft im Rahmen der Veranstaltung ging an Werner „Wulli“ Schmid. Werner Schmid war in jungen Jahren von 1956 bis 1966 in den Abteilungen Tischtennis und Fußball aktiv. Nach seiner Zeit als Jugendspieler blieb er weiter aktiv und engagierte sich als geprüfter Trainer im Nachwuchsbereich, nebenzu absolvierte er die Prüfung zum Fußballschiedsrichter. Des Weiteren war er als Kampfrichter bei Wettkämpfen der Schwimmabteilung im Einsatz und unterstützte selbige bei den Auswärtsauftritten. Seit 1988 ist Werner Schmid in der Abteilung Sportkegeln aktiv, leitet diese seit 2009 und fungierte zusätzlich als Jugendtrainer und Mannschaftsführer. Im Großverein war er in den vergangenen Jahren vor allem auf den SSV-Stadtfesten im Einsatz (40 Jahre), dabei die letzten 20 Jahre als Mitorganisator der SSV-Küche. Diese war/ist neben dem Stadtfest auch auf vielen Brunnenfesten, Rockabenden, Faschingsbällen und sonstigen Veranstaltungen der SSV Höchstädt im Einsatz, wobei Schmid die Gesamtleitung der Küche innehat. Abschließend hat der „SSV-Küchenchef“ auf der Baustelle des Projekt Zukunft über 1000 ehrenamtliche Stunden geleistet.

● **Siegfried Behringer:** Als viertes Mitglied an diesem Abend wurde Siegfried Behringer zum Ehrenmitglied ernannt. Siegfried Behringer bringt sich seit nun mehr als acht Jahren als Finanzcontroller bei der SSV ein. Er unterstützt dabei die Vorstandschaft mit seiner fachlichen Expertise sowie Können, wenn es um die Bereiche Finanzwesen geht. Hiervon profitieren nicht nur die Kassierer sowie die Buchhaltung der SSV, insbesondere die finanzielle Abwicklung der Baustelle des Projekts Zukunft konnte in einen sicheren Hafen manövriert werden. Ohne den „Finanzcontroller“ wäre die Fertigstellung des größten Projektes der SSV schlichtweg nicht möglich gewesen.

Artikel aus der Donau Zeitung vom Dienstag, 21. Juni 2022. Text und Bild © Jürgen Filzinger

Bericht zur Großen Sport-Gala

Als Abschlussveranstaltung zum 100-jährigen Vereinsjubiläum, das wegen der Corona-Pandemie um zwei Jahre verschoben werden musste, fand am 10. September 2022 die „Große Sportgala“ statt. Sie hielt auch was sie versprach: Die nationalen und lokalen Sportlerinnen und Sportler begeisterten das Publikum dabei mit ihrem Können. 350 Besucher johlten, klatschten und zeigten mit einer Laola-Welle ihre Begeisterung in der Nordschwabenhalle.

SSV-Vorsitzender Jakob Kehrle konnte unter den zahlreichen Gästen unter anderem die beiden sportbegeisterten Jubiläumsschirmherren Höchstädts 1. Bürgermeister Gerrit Maneth und den ehemaligen Landrat Leo Schrell sowie den neuen Landrat Markus Müller, den Landtagsabgeordneten Johann Häusler und den BLSV-Kreisvorsitzenden Alfons Strasser begrüßen. Daneben auch seine Stadtratskolleginnen und -kollegen Eva Graf-Friedel und Simone Bschorer sowie Günter Ballis und Rainer Wanek. Rainer Wanek führte anschließend auch geschickt und souverän als Moderator durch die kurzweilige Sportgala der SSV Höchstädt e.V..

In der Pause wurden die Besucher im Foyer der Nordschwabenhalle reichlich verköstigt.

Insgesamt traten 70 Akteure bei dieser Sport-Gala an. Dass diese Veranstaltung für die Athletinnen und Athleten sowie für die Besucher reibungslos verlief, sorgten 30 Helferinnen und Helfer des Vereins. DANKE an Abendkassierer, Einlasskontrolleure, Küchenteam, Verkaufspersonal, Ordnerinnen, Fotograf und Geräteauf- und -abbau-Team. Es hat alles wunderbar geklappt. Ein großes Dankeschön gebührt auch an Rudolf Karmann mit Partnerin für die ehrenamtliche Übernahme der „Bar“ sowie „Eventservice Fabian Weiß“ mit seinem Team, das für die Beschallung und Lichteffekte zuständig war. Dankeschön auch an den Moderator Rainer Wanek, der gekonnt durch das Programm führte. Dass diese „Große Sportgala“ zu einem unvergesslichen sportlichen Spektakel wurde, hat die SSV Höchstädt auch dem Hauptorganisator, unserem Ehrenmitglied Gerald Maneth, zu verdanken. Ihm oblag im Wesentlichen die Vorbereitung und Durchführung. Unterstützung erhielt er von seinen Organisations-Team-Mitgliedern. Sein persönliches Resümee: „Diese Veranstaltung hätte weitaus mehr Besucher verdient gehabt!“

Nach dem Ende der Veranstaltung - gegen 23:15 Uhr - merkte man dem SSV-Vorsitzenden Jakob Kehrle die Erleichterung deutlich an: „Mir fällt ein Stein vom Herzen. Über zwei Jahre lang ein 100 Jähriges Jubiläum durchzuführen und zum Abschluss zu bringen, das war ein Kraftakt für alle Verantwortlichen und Beteiligten! Deshalb ein Dank an alle Besucher, alle Mitwirkenden Akteure, unseren treuen SSV-Helfern in der Vorbereitung und Ausführung, Einfach ALLEN die heute und den anderen vier Jubiläumsveranstaltungen unserer SSV Höchstädt e.V. im Jahr 2020 und 2022 dabei waren und uns so unterstützten! Das war schon ein für uns so noch nie dagewesener Kraftakt. Neben unserer großen Baustelle und dem normalen Sport- und Vereinsbetrieb und dazu noch dieses einmalige Jubiläumsprogramm zu stemmen! Danke und Hut ab vor unseren/meinen Vereinsmitgliedern und Besuchern! Wir wollten zu unserem 100-jährigen Vereinsjubiläum in unserer Heimatstadt Höchstädt einfach etwas Besonderes bieten.“ Eine zwei Jahre verspätete, jedoch aber in Summe eine gelungene Geburtstagsfeier über drei Jahre!

Jakob Kehrle sprach deshalb als 1.Vorsitzender seinen herzlichen Dank und seinen größten Respekt und Anerkennung im Namen des Sportvereins dem Organisationsteam der SSV Höchstädt e.V. für die Vorbereitung und Durchführung der 100 Jahrfeier mit Helfern aus allen unserer 13 Sportabteilungen aus, welches schon 2019 mit den Vorbereitungen begann, nämlich für:

- den „Ehrentagsempfang“ am 24.01.2020
- den „Großen Quiz-Show-Abend mit Sebastian Klussmann“ am 29.02.2020
- das „1. Starkbierfest“ am 07.03.2020
- das „100 Jahre Festwochenende“ am 11./12.06.2022
- die „Große Sportgala“ am 10.09.2022

Vorbereitungsteam mit Georg Karg und Gerald Maneth als Leitung und Edeltraud Wagner, Miriam Neher (2019 noch Kehrle), Werner Schmid, Heinz Mannert, Jakob Kehrle und zeitweise auch ehemaliger 1. Bgm. Stefan Lenz.

Gerald Maneth und Jakob Kehrle

Einen ausführlicheren Bericht zur Großen Sport-Gala gibt es hier:

Impressionen zur Großen Sport-Gala

Camill Hauser mit Dion Bytyci

Badminton TV Dillingen

Turner TSV Buttenwiesen

Daniel Hochsteiner

Elizabeth Zidek

Rainer Wanek und Gerald Maneth

Jean Ferry

Katrin Wunderle

Kangoo-Jumping

Rock'n'Roll United

Taekwondo Magosch

SSV-Vorstand Jakob Kehrle

Blick ins Foyer

Kira Homeyer

Frohe Weihnachten!

bäckerei-
konditorei
salzmann

Wir verwenden zur Herstellung unserer Backwaren ausschließlich Mehl aus Getreide von Anbaugebieten des Landkreises Dillingen/Donau-Ries.

Praxis für physikalische Therapie

OTTO KRAKOWSKI
Dillinger Straße 18
89420 Höchstädt/Donau
☎ (0 90 74) 15 45
Fax (0 90 74) 58 98
physio.krakowski@t-online.de

H.Harfich
Optik
Uhren Schmuck

Telefon 0 90 74 / 48 39
Fax 0 90 74 / 57 56
e-mail: harfich@t-online.de

Augenoptikermeister
staatl. gepr. Augenoptiker
Uhrmacher u. Juwelier
Herzog-Philipp-Ludwig-Str. 3
89420 Höchstädt/Donau

Früchte-Kreis
GROSSHANDEL & IMPORT

Zur Alten Donau
Landgasthof · Cafe
Restaurant · Pension

Fam. Ulrich Wenninger

89420 Höchstädt-Sonderheim
Hauptstraße 7a
Telefon 09074/3220
E-mail: alte-donau@t-online.de

Wärme Wasser
Wohlfühlen
Ulrich Lenz • 0173 / 200 22 89

Ziegeleistraße 25
89420 Höchstädt

Fon 0 90 74 / 95 85 32 - 0
Fax 0 90 74 / 95 85 32 - 1
Mail ulrich-lenz@t-online.de

Reifen Liebl
Auto- und Motorrad-service
Roland Liebl

Pfaffenmühle 2 · 89420 Höchstädt
Tel. 09074 9563-133
www.reifen-liebl.de · profil@reifen-liebl.de

Bestattungshilfe Friedrich

• Ihr Ansprechpartner Tag und Nacht • zuverlässig
• menschlich • kostenbewusst • eigene Ausstellung
• Hausbesuche möglich

89423 Gundelfingen
Günzburger Str. 24
☎ 09073 / 800374

89420 Höchstädt
Friedrich-von-Teck-Str. 10a
☎ 09074 / 956434

ralf@bestattungshilfe-friedrich.de

Quiz-Show-Abende

Im Jahr 2022 veranstaltete Gerald Maneth insgesamt 4 Quiz-Show-Abende. Am 10. Februar 2022 startete er mit dem „Bunten-Quiz-Show-Abend“ in der Pfalz-Neuburg-Stub'n. An dem neuen Quiz-Format nahmen 8 Kandidaten – aufgeteilt in zwei Gruppen – teil. Die beiden Gruppen traten in 4 Einzel-Buzzer-Duellen sowie in 4 Duo's gegeneinander an. Somit war jeder Akteur dreimal gefordert.

Die 4 Einzelquizze waren: „Dalli-Klick – Fußballer international“; „Wer bin ich?“; „Fußballer an Augen erkennen“; „Wer ist älter?“. Die 4 Duo's hießen: „Bilder – WM-Spiele“; „Aufstellungen – DFB-Pokalfinalisten“; „Zuordnungen“; „Was fehlt noch?“.

Am Ende setzte sich das Team B unter der Leitung von Peter Schneller gegen das Team A unter der Leitung von Günther Schmidt mit 5:3 gewonnenen Quizzen erfolgreich durch.

Am 24. März 2022 folgte mit dem „**Quiz-Karussell**“ ein selbst entwickeltes neues Quiz-Format. An diesem nahmen wiederum 8 Kandidaten teil. Diese mussten in drei Fragerunden mit jeweils 8 Aufgaben so viel Punkte wie möglich einsammeln, um sich für das Finale der besten Vier zu qualifizieren. Somit war jeder Akteur mit insgesamt 24 Fragen gefordert. Die Themengebiete hierfür waren: FC Bayern München, TSV 1860 München, 1. FC Nürnberg, FC Augsburg, Fußball-Weltmeisterschaften, Fußball-Europameisterschaften, DFB-Pokal-Wettbewerb und Fußball-Bundesliga.

Am Ende setzte sich Günther Schmidt (63 Punkte) vor Peter Schneller (61 Punkte), Erich Wengenmayr (51 Punkte) und Helmut Wagner (45 Punkte) durch.

Foto © Gerald Maneth

Die Quiz-Karussell-Kandidaten von links: Alfons Blau, Johannes Ebermayer, Erich Wengenmayr, Peter Schneller, Sieger Günther Schmidt, Helmut Wagner, Frank Wagner, Eugen Konrad und Werner Schmid.

Am 25. April 2022 fand die zweite Auflage des „**Bunten-Quiz-Show-Abends**“ im Tennis-Heim statt, diesmal mit 10 Kandidatenl. Die beiden Gruppen traten abwechselnd in 5 Einzel-Buzzer-Duellen sowie in 5 Duo's gegeneinander an. Am Ende setzte sich das Team B mit 6 : 4 gewonnenen Quizzen erfolgreich durch.

Fotos © Gerald Maneth

Team B von links: Jürgen Titze, Eugen Konrad, Peter Schneller, Helmut Wagner und Frank Wagner.

Team A von links: Ulrich Bacher, Alfons Blau, Günther Schmidt, Helmut Gumpp und Michael Thiel.

Am 18. Oktober 2022 folgte ein „Duo-Quiz-Abend“, der im „Stockschützen-Raum“ durchgeführt wurde. 6 Duo's zogen einen Bundesliga-Verein und traten in drei Duellen gegeneinander an. Im „Kleinen Finale“ setzte sich das Vater-Sohn-Duo Wagner vor Konrad/Blau und Karg/Schmid durch. Das „Große Finale“ gewann das Duo Günther Schmidt mit Partner-Neuling Horst Hoffmann vor den punktgleichen Hartmann/Schneller und Gumpp/Thiel. Quiz-Master Gerald Maneth konnte Eintrittskarten zu Fußball-Zweitligist FC Heidenheim, Turnen des TSV Buttenwiesen, Basketball Nördlingen und Badminton TV Dillingen überreichen. Danke an die Sponsoren dieser Preise.

Foto © Gerald Maneth

Die Duo-Teilnehmer von links: Günther Schmidt, Werner Schmid, Horst Hoffmann, Peter Schneller, Manfred Hartmann, Helmut Gumpp, Michael Thiel, Helmut Wagner, Alfons Blau, Frank Wagner, Eugen Konrad, Quiz-Master Gerald Maneth und Georg Karg.

Erfreulich für den Quiz-Master war, dass sich immer wieder Neulinge der Herausforderung stellten.

Am Donnerstag, 08. Dezember 2022 findet für dieses Jahr der letzte Quiz-Show-Abend in der neuen „4-Kegelbahn-Anlage“ statt.

Ich hoffe nun, dass wir im kommenden Jahr 2023 wieder öffentliche Quiz-Show-Abende durchführen können und freue mich schon für jeden Neuling!

Euer Quiz-Master
Gerald Maneth

Kids-Sport

KINDER AUFGEPASST!
KIDS-SPORT GEHT IN EINE NEUE RUNDE!

Probiert es einfach aus: Ringen, Turnen, Ski & Rad, Tischtennis, Tanzsport, Schwimmen, Tennis, Fußball, Gewichtheben, Stockschießen und schon bald: Kegeln!

Wir freuen uns auf euch!

IHR SEID ZWISCHEN 6 UND 8 JAHRE ALT UND WOLLT MEHRERE SPORTARTEN ÜBER DAS JAHR KENNENLERNEN?

DANN SEID IHR BEI UNSEREM KIDS-SPORT DER SSV HÖCHSTÄDT GENAU RICHTIG! IHR KÖNNT JEDE SPORTART TESTEN, UM ZU SEHEN, OB ES EUCH GEFÄLLT ODER NICHT.

DER KIDS-SPORT FINDET 1X PRO WOCHE STATT. QUEREINSTEIGER UND INTERESSIERTE SIND JEDERZEIT WILLKOMMEN!

SSV HÖCHSTÄDT E.V.

Weitere Infos unter:
www.ssv-hoechstaedt.de/kidssport

Ansprechpartnerin:
Miriam Neher

Zum Jahresplan 2022/23:

Bericht des 1. Vorsitzenden

Liebe SSV-Mitglieder und Leser unserer SSV aktuell 2022. Mit diesen Seiten möchte ich Ihnen/Euch einen groben Einblick in die Aktivitäten und Geschehnisse unseres Vereinsjahres 2022 geben.

Auch 2022 war für uns wieder ein arbeits- und ereignisreiches Vereinsjahr. So arbeiteten WIR neben der Fertigstellung „Bau-Projekt Zukunft", doch stetig an der Umsetzung unseres „neuen Vereinskonzeptes"

Ehrenmitglied Dieter Musselmann verstorben

Unser großer und treuer Sportsfreund Dieter Musselmann verstarb am 10. April 2022. Dieter war ein Mann der ersten Stunde, Gründungsmitglied unserer Tischtennisabteilung (1955) und seit 2008 unser Polier auf „Bayerns größter ehrenamtlicher Sportbaustelle", unserem „Projekt Zukunft". Er war mir/uns mehr als ein Sportkamerad, er war uns Vater, Freund, Helfer und Stütze!

Sportbetrieb 2022 – außer AHA-Regeln keine Vorgaben - aber Nachwehen

2022 waren außer den AHA-Regeln keine Vorgaben zur Sportausübung vorgeschrieben. Aber auch wir im Sportverein spüren die Auswirkungen, wie Vorsichtigkeit, Zurückhaltung und Ängste der Menschen. Warten wir nun die kalte Jahreszeit ab was hier geschieht und hoffen auf die „Rückkehr" so mancher.

SSV-Mitgliedersauna

Wir freuen uns auf einen regen Saunabesuch. Der Zu- und Eingang erfolgt über den Parkplatz nördlich der Bahn. Nähere Infos über die Geschäftsstelle der SSV Höchstädt 09074-921891 oder www.ssv-hoechstaedt.de.

Neue SSV Geschäftsstelle

Unsere neue Geschäftsstelle im Grünbeck-Sportpark wird sehr gut angenommen und wir freuen uns stets über regen Besuch. Dank hier Rudi Karg, Michaela Reiser, Conny Stenzel und Pamela Semotam für ihren Einsatz und ihre Arbeit. Öffnungszeiten sind: Dienstag und Donnerstag von 17:00 Uhr bis 19:00 Uhr.

Kids-Sport

Dank an dieser Stelle unserer Gesamtjugendleiterin, meiner Tochter Miriam Neher und Daniel Raicu sowie allen beteiligten Übungsleitern in unseren Sportabteilungen. 2022/2023 wollen wir wieder verstärkt auf dieses einmalige und gute Sportangebot für Kids aufmerksam machen. Eine gute Möglichkeit und Chance, unseren Kindern unsere verschiedenen Sportarten praktisch vorzustellen und näher zu bringen. Mehr Info: www.kidssport-hoechstaedt.de

„Integration durch Sport"

In dieses beschlossene und wichtige Projekt wollen wir 2023 wieder einsteigen. Wir beschlossen gemeinsam ein „Migrations-Stützpunktverein" zu werden. So soll die Integration und Teilhabe am „SportVorOrt" aktiv unterstützt werden. Sport ist u.a. ein wichtiges Eintrittstor in die örtliche Gemeinschaft, in unsere Bürgergesellschaft und damit in das Leben in unserem Land und in unserer Stadt. Der Krieg in der Ukraine und die vielen anderen weltweiten Konflikte machen uns deutlich, dass wir hier als Sportverein nicht die Augen verschließen können und hier mit unseren Sportangeboten helfen können. Auch zu unserem Nutzen, wir bekommen so u.a. mehr Nachwuchs und neue Erfahrungen.

Projekt BBB

BBB steht für Ballfangnetz-Beregnung und Beleuchtung. Hier gab es sehr gute Förderprogramme des Bundes und des BLSV. Wir vom GV haben dies mit unserer Fußballabteilung 2022 durchgezogen. Auch der Landkreis Dillingen unterstützte uns hier und die Stadt Höchstädt gab auch eine finanzielle Zuwendung. Das Ergebnis sind deutliche Energie- und Resourceneinsparungen für unseren Sportverein. Dank an Siggi Behringer und unsere Fußballabteilung unter meinem Neffen Thomas Kehrle und seinen fleißigen Helfern.

Bericht des 1. Vorsitzenden

BLSV-Ehrenamtspreis 2021 Bezirk Schwaben an unseren 1.Vorsitzenden Jakob Kehrle

Diese hohe Auszeichnung erhielt unser 1.Vorsitzender Jakob Kehrle am 01.07.2022 im VIP-Bereich des Olympiastadions für seine großen Verdienste im „Projekt Zukunft“ stellvertretend für UNS ALLE aus den Händen von Staatminister Joachim Hermann und BLSV-Präsident Jörg Ammon überreicht. Die Laudatio hielt BLSV-Bezirkschef Bernd Kränzle. Wir gratulieren und sagen Dank und Respekt für 22 Jahre Kampf!

V.l.: Staatsminister Joachim Hermann, Udo Dankesreiter (BLSV-Kreis Donau), Lotto Bayern, Jakob kehrle, Ehrenamtsbeauftragte Landtag, Bernd Kränzle (BLSV Schwaben), Jörg Ammon (BLSV Bayern)

Abschluss 100-Jahr-Feierlichkeiten

Coronabedingt zogen sich unsere Feierlichkeiten zu unserer 100-Jahr-Feier über drei Jahre hin. Aber, WIR zogen diese

durch! Dank sagen möchte ich hier dem Organisationsteam mit Georg Karg, Gerald Maneth, Werner Schmid, Heinz Mannert, Traudl Wagner, Miriam Neher (Kehrle), Dieter Musselmann und mir für ihren stetigen Einsatz. Aber auch unseren vielen freiwilligen Helfern aus allen Abteilungen sei hier gedankt. Diese fünf Veranstaltungen waren einmalig, für unsere SSV und in unserer Heimatstadt!

Bilder: Orga-Team (oben) und Steuerungsgruppe (links unten, v.l.: Georg Karg, Jakob Kehrle und Gerald Maneth).

Danke an unsere fleißigen Bauhelfern

Vielen Dank für den Einsatz unserer vielen freiwilligen Bauhelfer v.a. aus unserer Stockschützenabteilung, den Sportkeglern und aus unseren anderen Sportabteilungen. Wir konnten so wieder zur Fertigstellung unseren wichtigen ehrenamtlichen Beitrag leisten. Besonderen Einsatz zeigen im aktuellen BA IV unser neuer Polier Rudi Karg, Jochen Schaller, Josef Wolf, Werner Schmid und Heinz Mannert. Vergelt´s Gott an dieser Stelle allen unseren freiwilligen Bauhelfern. Auch 1. Bürgermeister Gerrit Maneth und die Stadträte Hans Mesch und Simon Schaller legten mit Hand an. Wir liegen nun bei ca. 66.000 freiwillig geleisteten Arbeitsstunden seit Baubeginn am 21.07.2008. Respekt, das muss uns erst mal jemand nachmachen!

Erwin Rieder an der Schuh-Waschanlage.

Neues Vereinsgaststättenpächter-Ehepaar Rus startete offiziell am Samstag 11.06.2022

In der lichtdurchfluteten Gaststätte mit Sonnenterrasse und Wohlfühl-Biergarten warten auf alle Besucherinnen und Besucher reichlich mexikanische Gerichte, jedoch auch deutsche Küche. Für jeden ist etwas dabei!

Von links: 1. Bürgermeister Gerrit Maneth, Anja Veh, Georg Karg, Miriam Neher, Jessica und Marius Rus, Siggi Behringer, Rudi Karg, Simone Bschorer und Jakob Kehrle.

Unsere SSV-Fahnenabordnung

Stets bei offiziellen Anlässen als Symbol und Präsentation unseres Sportvereins nach Außen sichtbar, unsere Vereinsfahne der Turnabteilung präsentiert hier unseren gesamten Sportverein mit allen Abteilungen. Hier bei der Fronleichnamsprozession 2022. Anja Veh vom GV organisiert stets die Fahnenbegleitungen aus der Turnabteilung und ich den Fahnenträger.

V.l.: 1.Vors.Jakob Kehrle, Anja Veh (GV), Oliver Maneth, Sarah Hohenstatter (Turnen), Stadtrat Hans Mesch

Spezieller Dank und Respekt an Rudi Karg (Mitglied im GV und Abteilungsleiter Eisstock)

Unser Rudi hat in diesem Jahr wieder extrem viel eigenverantwortlich für unseren Großverein und auch für seine Stockschützenabteilung gearbeitet. Wir arbeiten sehr gut zusammen und sprechen uns eng ab.

Zu nennen sind hier sein Engagement in der Geschäftsstelle, dem Betrieb unserer Mitgliedersauna, der Erstellung unseres Jahreshaushalts, in der Lohn- und Finanzbuchhaltung, als neuer Polier im BA IV zur Fertigstellung unseres Projekt Zukunft. Wir ergänzen uns einfach optimal! Rudi Karg stellt sich 2023 zur Wahl als „Finanzvorstand". Vielen Dank Rudi Karg für Deinen Einsatz und Deine Unterstützung!

Siggi Behringer (SSV Finanzcontroller)

Siggi leistet in seinem Aufgabengebiet für UNS wichtige Arbeit und schaut stets, dass die Bau-Kassenführung monatsweise exakt geführt wird und in Absprache mit unserem Bauvorstand Rudolf Kimmerle die Rechnungsbezahlung und die finanzielle Abwicklung unserer Fertigstellung im Projekt Zukunft optimiert abläuft. Weiterhin ist er für uns wichtiger Ansprechpartner in unserer Buchführung und sonstigen Vereinsangelegenheiten!

Bericht des 1. Vorsitzenden

Unser und mein persönlicher Dank und Respekt gebührt hier unserem Ehrenmitglied, Gönner und „Vorstand Bau“ bei der Fertigstellung unseres Projekts Zukunft, Herrn Rudolf Kimmerle!!!!

Rudolf Kimmerle (Foto © Simone Bronnhuber)

Wie sie bestimmt als aufmerksamer Leser unserer „SSV aktuell“ wissen, starteten wir am 21.07.2008 mit dem Anbringen des Schnurgerüstes unser lang erkämpftes „Projekt Zukunft“. Wir haben also nun eine Bauzeit von 14 Jahren und 5 Monaten. Diese Zahlen sind zur „Bewusstmachung unserer Bauhistorie“.

Wir sehen nun ALLE eindrucksvoll die fertiggestellte „Rudolf Kimmerle Arena“ mit den 6-Eisstockbahnen und unserer 4-Bahnen Bundeskegelanlage im Obergeschoß. Hier sind wir im Endspurt. Auch der Umbau unserer 1973 erbauten „alten SSV-Mehrzweckhalle“ ist fast fertig. Unsere hier entstandenen beiden neuen Trainingsräume haben wir unseren beiden „Urgesteinen und Respektspersonen“ nämlich „Josef Weiß und Dieter Musselmann“ gewidmet. Hier ist auch ein notwendiger Sportequipment-Lagerraum, eine Umkleide und ein Arztraum entstanden.

Aufgrund seiner großen Verdienste im finanziellen Bereich und auch im verantwortlichen baulichen Bereich im letzten Bauabschnitt IV, haben wir einstimmig im Vereinsausschuss beschlossen, dass dieses große, eindrucksvolle und notwendige Bauwerk „Rudolf Kimmerle Arena“ heißen soll. Dies soll unseren großen Dank, unsere Anerkennung und unseren Respekt vor dem persönlichen Einsatz unseres Ehrenmitglieds, Gönners und Vorstand Bau im GV, Herrn Rudolf Kimmerle, zum Ausdruck bringen! Ein imposantes neues Sportbauwerk in unserer Stadt, das seinen Namen und Handschrift trägt. Ohne Rudolf Kimmerle stünden wir jetzt nicht vor der geplanten und erhofften Fertigstellung!

Es sind Stand 31.10.2022 im BA IV ca. 2,3 Mio. € an Rechnungen bezahlt worden.

Auch wir haben die volle Auswirkung der Materialpreiserhöhungen und der allgemeinen Kostenerhöhungen am Bau voll abbekommen. Diese so nicht vorhergesehenen Mehrkosten wollen wir u.a. mit einer in dieser Ausgabe dargelegten großen Spendenaktion reduzieren. Helfen Sie bitte mit!

So hoffe ich nun, dass wir nach all diesen Schwierigkeiten und Turbulenzen im „Miteinander“ und mit „Gottes Hilfe“ unser „Projekt Zukunft“ nun 2023 endlich fertig stellen können! **Die aktuell geplante Einweihung soll vom 18.05. bis 21.05.2023 stattfinden.**

Wie heißt ein weiser Spruch: „Wir werden nur für´s Vollenden belohnt!“ Bleiben wir weiter mit Gottes Hilfe zuversichtlich!

Ihr / Euer
Jakob Kehrle
1.Vorsitzender SSV Höchstädt e.V.

Pfalz-Neuburg-Str. 23 | 89420 Höchstädt a.d. Donau

LOS MEXICANOS

Mexican Bar Cantina y Cocktails

DAS MEXIKANISCHE RESTAURANT IN HÖCHSTÄDT

GUTSCHEIN

10% RABATT auf die komplette Rechnung

bei Vorlage dieses Gutscheins. Gültig von 01.01.2023 - 31.01.2023

Tacos Papas Enchiladas Burritos Fajitas
Quesadilla Nachos Ensaladas Burger Grill

RESERVIERUNG:
09074 9 22 00 80
www.los-mexicanos.net

EHLP DAS THERAPIEHAUS

ERGOTHERAPIE HEILPRAXIS
LOGOPÄDIE PHYSIOTHERAPIE

Ellimahdstraße 25 · 89420 Höchstädt
Tel. 09074 957299 · Fax 09074 957298

---

ev
DIE SCHLOSSEREI

Durchtrainierte Hirne, Arme und Beine willkommen.
Bewirb Dich jetzt!

einenkel vaas GmbH
Bruckwörthweg 12 ¦ 89420 Höchstädt
Fon: 09074·1532 ¦ Fax · 5687
info@ev-schlosserei.de
www.ev-schlosserei.de

Sehr geehrte Damen und Herren,
liebe Höchstädter Mitbürger*innen,

wie bereits beim Vorbeifahren schon sichtbar, sind unsere Bauobjekte in unserem „Projekt Zukunft“ kräftig am Wachsen. Im Außenbereich sind wir schon fast fertig und Innen läuft es auf Hochtouren, wobei unsere alte Mehrzweckhalle im Innenbereich bereits fast fertiggestellt ist. Sämtliche Nebenräume, die Sauna, die Heizung und viele Details sind ebenfalls schon fertig.

Doch leider haben auch wir mit unserer Baumaßnahme richtig Pech. Wir befinden uns aktuell in einer Zeit, in der man nicht nur auf Dämmung, Holz, und Stahl warten muss, sondern auch auf die Lieferanten. Und dazu kommt, dass Alles doppelt so teuer ist wie vorher! Alles was man selber ausführen und montieren kann, haben wir wieder selber gemacht, so dass wir in unserer alten Mehrzweckhalle nur das Material zahlen mußten.

Aber natürlich kommen wir um Kosten, wie für Baugenehmigung, Veränderung-Tektur, Wiedergenehmigung, Statik, Prüfgebühren für Statik und nicht zu vergessen Brandschutz nicht herum. Somit haben wir trotz Allem bisher sehr viel Geld ausgegeben. Unser großer Förderer und unser Ehrenmitglied Rudolf Kimmerle hat hier bei uns schon hohe Beträge investiert.
Wir sagen hier ein aufrichtiges Danke an unseren Rudolf Kimmerle.

Wir befinden uns auf der Zielgeraden und sind uns sicher, dass wir ein schönes und wertvolles Objekt „Projekt Zukunft“ für die Höchstädter Bevölkerung und für unsere Umlandgemeinden geschaffen haben.

Deshalb erlauben wir uns, alle Gönner unseres Höchstädter Sportvereins und alle, die sich mit Höchstädt verpflichtet fühlen, um eine Spende zu bitten. Jede paar 100,- € würden uns schon helfen. Selbstverständlich stellen wir Ihnen dafür eine Spendenquittung aus. Im Gegenzug werden wir alle Spender zu unserer großen Eröffnung einladen und bewirten.

Aufgrund der aktuell schwierigen Lage nicht nur im Bausektor, wollen wir dieses Jahr unsere Sportstätten zur Benutzung fertigstellen und dann nach der Beendigung der notwendigen Restarbeiten, unsere Fertigstellung und Einweihung des letzten Bauabschnitts IV unseres „Projekt Zukunft“ im Frühjahr 2023 festlich mit Ihnen begehen.

Außerdem werden wieder wie bei unserer ersten Spendenaktion auch, alle Spender auf unserer großen Spendenwand im Eingangsbereich unserer KIM-Sporthalle verewigt.

Wir freuen uns sehr über jede Unterstützung und auf die baldige Fertigstellung.

Hier unsere Spenden-IBAN:
DE72 7229 0100 0300 333140
BIC: GENODEF1DON
Verwendungszweck: Spende BA IV

Es grüßt sie ganz herzlich, im Namen unseres Höchstädter Sportvereins mit unseren 13 Sportabteilungen und unserer ganzen, seit 14 Jahren ehrenamtlich tätigen Baumannschaft,

Jakob Kehrle
(1.Vorsitzender SSV Höchstädt e.V.)

Jürgen Filzinger
(2.Vorsitzender SSV Höchstädt e.V.)

SSV Höchstädt e.V.
PROJEKT ZUKUNFT
... packen wir's an!

Baubeginn 21.07.2008
Stand Oktober 2022

Ansicht von oben

Toilette im Foyer

KIM-Sporthalle innen

Zugang zum Trainingsbereich

Stockschützenbahnen

Trainingsräume

Sauna

Außenansicht Kegel- und Stockschützenbahnen

Kegelbahnen

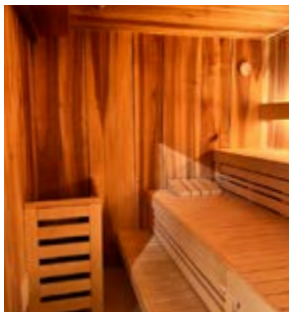

Sauna

Sauna

Kegelbahnen

SSV HÖCHSTÄDT e.V. seit 1920

Spiel- und Schreibwaren
Bücher- Geschenkartikel
Buchbinderei
STECKELER
Friedrich-von-Teck-Straße 5 · 89420 Höchstädt
Telefon 0 90 74 / 40 20 · Telefax 0 90 74 / 53 04

BRILLENHAUS
HÖCHSTÄDT
OPTIK UND AKUSTIK
Brillen · Hörgeräte · Kontaktlinsen
Dillinger Straße 9 · 89420 Höchstädt · Tel. (09074) 9228600
www.brillenhaus-hoechstaedt.de

SERVICE FÜR
ALLE MARKEN
OPEL-
Servicepartner
AUTOHAUS SCHLECHT
An der Bahn 1 · 89420 Höchstädt · Tel. 0 90 74/95 67 60
Kundendienste · Unfallinstandsetzung · Reparaturen aller Art · Reifenservice · Klimaservice
Autoglas-Service · 3D-Kamera-Fahrwerksvermessung · AU/HU Hauptuntersuchung*
*(nach § 29 StVZO) durch amtlich anerkannte Überwachungsorganisation
www.autohaus-schlecht.de

St. Florian
Pflege- und Seniorenheim

Martin und Christine Lipp GbR
Bgm.-Reiser-Straße 2
89420 Höchstädt
Telefon 09074 - 956 0971
Fax 09074 - 956 0970
info@st-florian-pflegeheim.de
www.st-florian-pflegeheim.de

POLLAK
UHREN · SCHMUCK
Am Marktplatz
89420 HÖCHSTÄDT
Tel. 09074 4001

Knoll
SPENGLEREI
MONTAGEBAU
GERÜSTVERLEIH
Erich Knoll
Ellimahdstraße 10
89420 Höchstädt
Tel. (09074) 2317
Fax (09074) 921260
E-Mail: spenglerei.erich.knoll.@t-online.de

Blumen für alle Anlässe!
Pusteblume
... kreative Floristik
Julia Meyer
89420 Höchstädt · Herzog-Philipp-Ludwig-Str. 16
Telefon 09074/921350 · Telefax 09074/921351

Praxis für
Physiotherapie
W. Vaas
• Krankengymnastik • Massagen
• Hausbesuche
Pfaffenmühle 11, 89420 Höchstädt
Telefon 0 90 74 / 65 21

Das Wirtshaus im Grünen
Goldberg Alm
89440 Lutzingen Tel: 0 90 74 - 49 94
www.goldberg-alm.de

Bei uns lässt sich jedes Festerl feiern in der großen Almstub'n, in unseren Stüberln oder im Wintergarten. Einzigartiger Ausblick über das Donautal von unserer großen Sommerterrasse.

Unser Lokal ist im Sommer wie im Winter ein Erlebnis. Wanderwege direkt hinterm Haus, Schlittenfahren möglich, Spielplatz, Biking...

Wir freuen uns auf Ihren Besuch.

Kontakt: Familie Klinger, Goldbergalm 1, 89440 Lutzingen,
Tel. 09074/4994, www.goldberg-alm.de

Fahrräder nach Maß

ERGO-Scanner und Ihr Rad passt!

Höchstädter Fahrrad-Shop

Bruckwörthweg 28 · 89420 Höchstädt

Fahrräder · E-Bikes · und mehr

Restposten, Test- und Vorführräder stark reduziert!

www.hoechstaedter-fahrradshop.de

Öffnungszeiten:
Di.–Fr., 15.00–19.00 Uhr
Sa., 10.00–12.00 Uhr

oder nach Vereinbarung
Tel. 09074/956269
od. 09074/5549

SSV HÖCHSTÄDT e.V.
seit 1920

Werner Reichhardt

STEINMETZBETRIEB

Bahnhofstraße 16 • 89420 Höchstädt
Tel. 0 90 74 / 55 00 • Fax 0 90 74 / 9 22 00 73

Grabmale & Steinmetzarbeiten – Ihr Fachbetrieb vor Ort

- Anfertigung von Grabmalen mit Inschrift
- Erneuerung von Grabmalen
- Restaurierung von Inschriften
- Natursteinarbeiten
- Küchenarbeits- und Tischplatten

…und vieles mehr!

Ihre **Website** soll einfach zu pflegen sein,
auf jedem Endgerät super funktionieren,
über Google & Co gefunden werden,
verdammt cool aussehen
und darf nichts kosten?
Wir können über **fast** alles reden.

Grafik & Webdesign Bernd Spring
Deisenhofer Str. 24 | 89420 Höchstädt
0 90 74 / 95 69 440 | buero@berndspring.de
berndspring.de

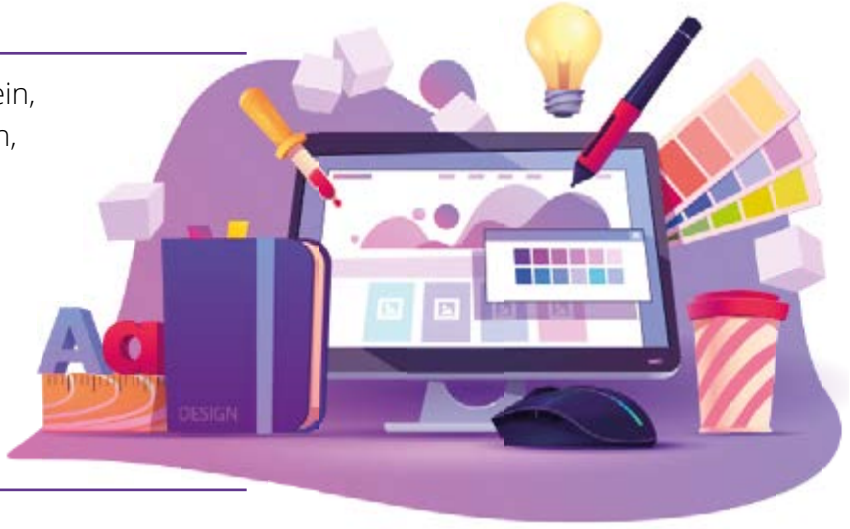

Partner des Sports

Manuel Knoll, Stephan Karg, Johannes Gorhau, Thomas Häußler, Thomas Schmitt

CSU STADTRATSFRAKTION HÖCHSTÄDT

Linh's Boutique
ASIA SHOP | DEUTSCHE POSTFILIALE

Adresse | Friedrich-von-Teck-Str. 2, 89420 Höchstädt a. d. Donau
Telefon | 09074 920455
E-Mail | linhsboutique@yahoo.de

Öffnungszeiten
Mo - Sa
09:00 - 12:30
Mo - Fr
14:00 - 18:00

Bei uns finden Sie
Asiatische Lebensmittel
Telefonkarten
Geschenkartikel
Dekoartikel
Kleidung, Accessoires, Schuhe, Unterwäsche u.v.m

Partner & Dienstleistungen
Ria Money Transfer
Paris Änderungsschneiderei Schuhreparatur Reinigung
Deutsche Post DHL

Linh's Boutique
ASIA SHOP | DEUTSCHE POSTFILIALE

Wir bilden aus!

STRABAG
WORK ON PROGRESS

Ihr Baupartner in Schwaben-Allgäu
Ihr Kontakt: STRABAG AG, An der Bahn 8, 89420 Höchstädt

Nachruf

Die SSV Höchstädt gedenkt Ihrer Verstorbenen

Hefele Rudolf
Kolarsch Willy
Konle Christian sen.
Menz Leonhard
Musselmann Dieter
Pokral Rosa
Stolz Anton
Thürl Gerhard

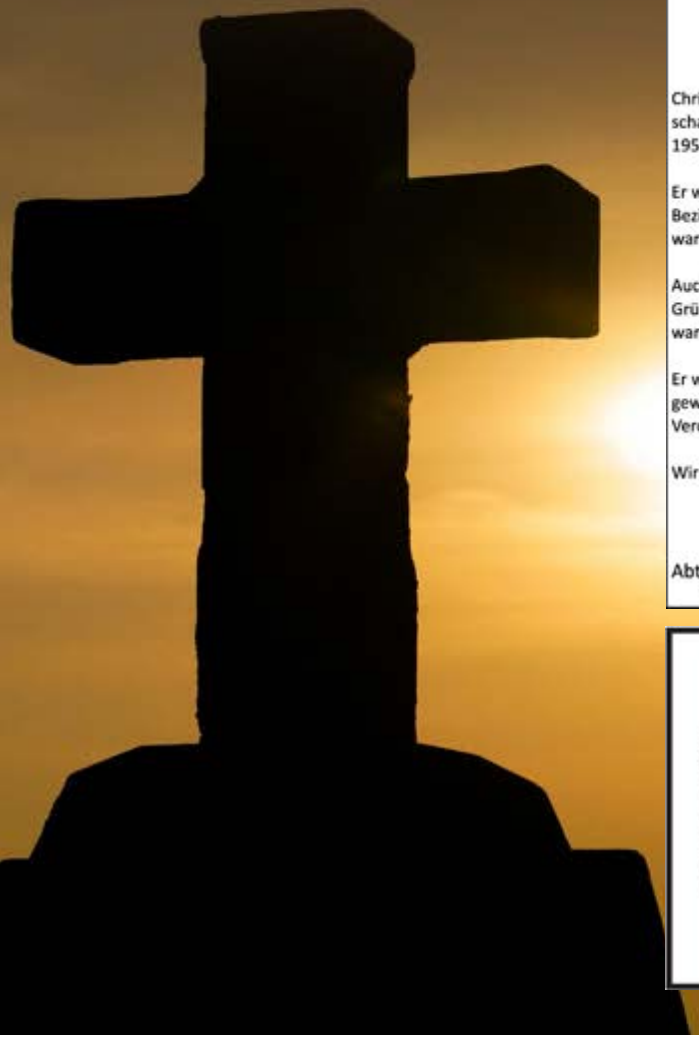

NACHRUF

Die SSV Höchstädt e.V. trauert um ihr langjähriges Ehrenmitglied und Gründungsmitglied unserer Tischtennisabteilung

Dieter Musselmann

Dieter war als „Polier" seit 2008 ein stets zuverlässiger, aktiver und wichtiger Bestandteil und Motivator auf „Bayerns größter ehrenamtlicher Sportbaustelle".

Wegen seines für uns alle vorbildlichen ehrenamtlichen Einsatzes für unseren Sportverein und v.a. für unsere Weiterentwicklung wichtigstem „Projekt Zukunft", sagen wir unserem „Polier", Buchhalter und Sportkameraden Dieter Musselmann ein aufrichtiges „Vergelt´s Gott" und zollen ihm unseren größten Respekt und unsere höchste Anerkennung! Dieter war ein sehr feiner Mensch und Sportskamerad!

Lieber Dieter, als Gründungs- und Ehrenmitglied bist du deiner Tischtennisabteilung seit 1955 bis zuletzt treu geblieben. Du warst über 35 Jahre Kassierer und immer ehrenamtlich engagiert. Wir sagen Danke und behalten dich in Erinnerung als fairen Sportsmann und Vorbild für uns alle. Deine Tischtennisabteilung.

Wir werden unserem Dieter Musselmann stets ein ehrendes Gedenken bewahren.

Jakob Kehrle, Jürgen Filzinger
1./2.Vorsitzender SSV Höchstädt e.V.

Jürgen Karg
Abteilungsleiter Tischtennis

Mit allen 13 Sportabteilungen und allen Bauhelfern der SSV Höchstädt e.V.

NACHRUF

Die SSV Höchstädt e.V. trauert um ihr langjähriges Ehrenmitglied

Christian Konle sen.

Christian war in unserem Sportverein schon von Kindesalter an aktiv. Fußball war seine große Leidenschaft! So war er aktiver Spieler in der Schüler (1948 nordschwäbischer Meister), der Jugend (1952/1953 Kreismeister), der 1.Mannschaft und Reserve (1954 bis 1965), und der „Alten Herren".

Er war auch erfolgreicher Trainer von 1967 bis 1970. In dieser Zeit Aufstieg in die A-Klasse und dann in die Bezirksliga. Dann kümmerte er sich erfolgreich um den Fußballernachwuchs. Mit Unterbrechungen war er von 1970 bis 1986 unser B- und A-Jugendtrainer. Viele Eigengewächse kamen hier hervor.

Auch in der damaligen „Versehrtensportabteilung" (heute Reha-Sport) war Christian aktiv. Seit Gründung 1973 war er dort erfolgreicher Trainer im Bereich des Sitz-Faustballs. Von 1998 bis 2011 war er Abteilungsleiter „Behindertensport" und übernahm mit seiner Familie die „Wassergymnastik".

Er war Bauhelfer bei unserem ersten Sportheimbau 1968, er wurde 1976 zum „SSV-Sportler des Jahres" gewählt, war von 1977 bis 1996 Beisitzer im SSV-Großverein. Im Jahr 2000 wurde er wegen seiner großen Verdienste in und für unsere SSV Höchstädt e.V. zu unserem Ehrenmitglied ernannt.

Wir sagen Danke und werden unserem Christian Konle stets ein ehrendes Gedenken bewahren.

Abteilung Reha-Sport
Erwin Rieder

1. Vorsitzender
Jakob Kehrle

Abteilung Fußball
Thomas Kehrle

NACHRUF

Die SSV Höchstädt e.V. trauert um ihren langjährigen Abteilungsleiter

Anton Stolz

Anton war 20 Jahre Abteilungsleiter unserer Abteilung Ski & Wandern und ein zuverlässiger, aktiver Mitorganisator und Helfer seit der ersten Stunde 1976 beim Stadtfest unserer SSV Höchstädt e.V. Seine großzügige Unterstützung galt stets unserem Sportverein und unseren Abteilungen.

Lieber Stoli, du bist als Gründungsmitglied deiner Skiabteilung bis zuletzt immer treu geblieben. Als langjähriger Abteilungsleiter, Initiator und Organisator vieler sozialer und sportlicher Aktivitäten wie Volksläufe, Radrundfahrten, Skifahrten, Skikurse und gesellige Abende warst du der Impulsgeber. Danke Stoli, unsere Erinnerungen bleiben. Deine Abt. Ski & Rad.

Wir sagen aufrichtig Vergelt´s Gott Anton Stolz und zollen ihm unseren größten Respekt und unsere Anerkennung!
Wir werden unserem Anton Stolz ein ehrendes Gedenken in seiner SSV bewahren.

Jakob Kehrle
1.Vors. SSV Höchstädt e.V.

Oliver Maneth
Abteilungsleiter Tennis

Wilfried Prange
Abteilungsleiter Ski & Rad

Thomas Kehrle
Abteilungsleiter Fußball

Foto © sspiehs3/Pixabay

Metzgerei Reichensperger

Am Kirchplatz 6
89435 Mörslingen

Tel.: 0 90 74 / 95 83 100

Wir bieten Ihnen feinste Fleisch- und Wurstwaren aus eigener Produktion und Schlachtung an. Dazu ein reichhaltiges Gläsersortiment, sowie warme Brotzeiten aus der Heißtheke.

SMITAL GmbH

PARTNER IHRER SICHERHEIT

89420 Höchstädt

Tel. 09074/2733

- Schlüsseldienst
- Schließanlagen
- Briefkastenanlagen
- Beratung
- Verkauf
- Montage

Historische Momente im „Projekt Zukunft“

Fertigstellung unserer neuen 4-Bundeskegelbahn-Anlage …

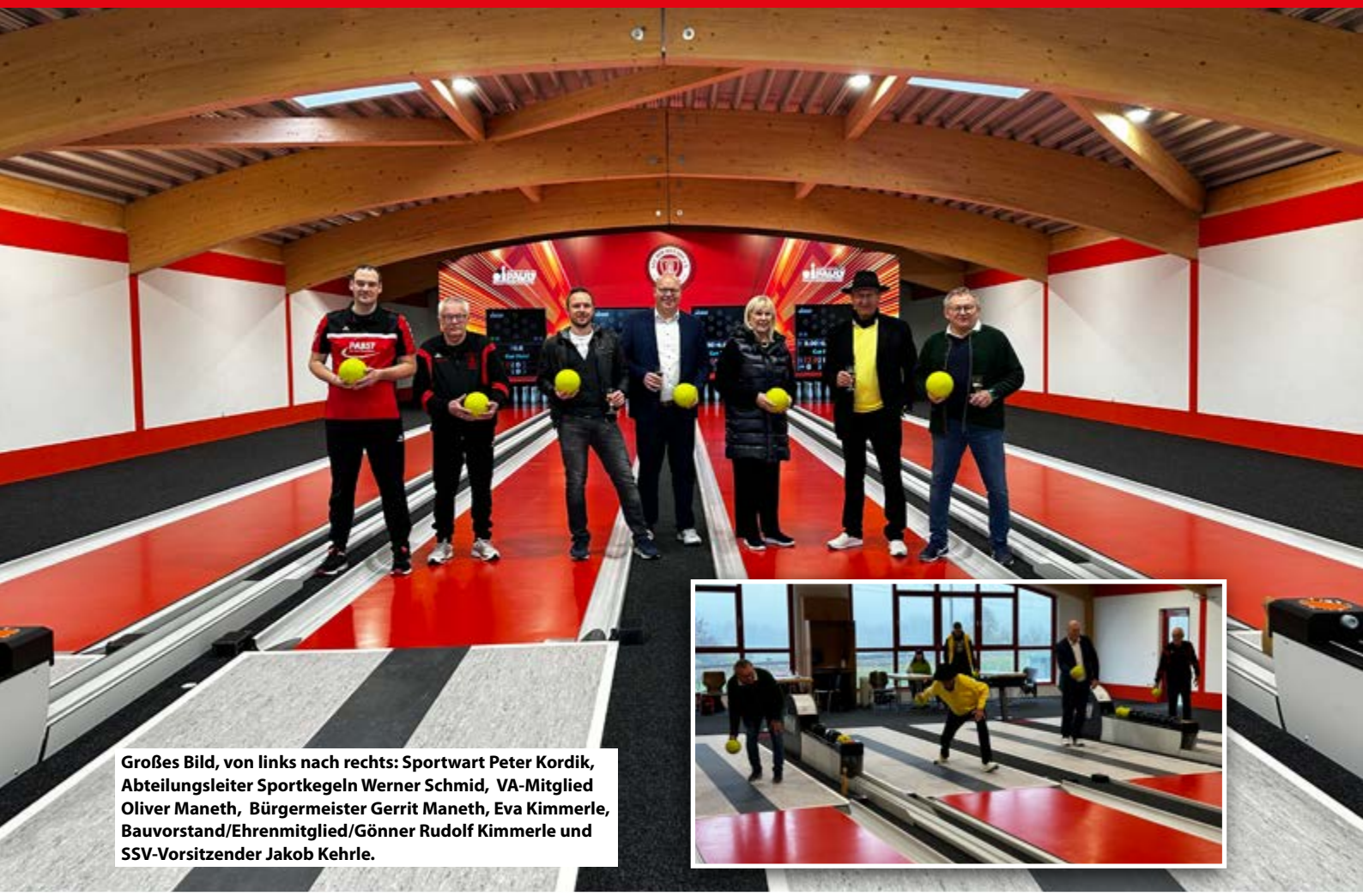

Großes Bild, von links nach rechts: Sportwart Peter Kordik, Abteilungsleiter Sportkegeln Werner Schmid, VA-Mitglied Oliver Maneth, Bürgermeister Gerrit Maneth, Eva Kimmerle, Bauvorstand/Ehrenmitglied/Gönner Rudolf Kimmerle und SSV-Vorsitzender Jakob Kehrle.

… und unserer 6-Stockschützenbahnen-Anlage, welche ohne Rudolf Kimmerle nie hätten realisiert werden können.

Von links nach rechts: Bürgermeister Gerrit Maneth, Bauvorstand/Ehrenmitglied/Gönner Rudolf Kimmerle, SSV-Vorsitzender Jakob Kehrle, VA-Mitglied Oliver Maneth und Abteilungsleiter Stockschützen Rudi Karg.

DEINE CHANCE

Wir bieten dir Ausbildungsberufe zum Berufskraftfahrer und Baugeräteführer

www.fisel-transporte.de

facebook.Fisel-GmbH-Co-KG fisel_gmbh

SILLER & LAAR
Großküchentechnik u. Gastronomiebedarf GmbH

der kompetente Ansprechpartner rund um die gewerbliche Küche
-von der Planung bis zur Ausstattung-

Meraner Str. 42
86165 Augsburg
Tel.: 0821-599 76 87 - 0
Fax: 0821-599 76 87 - 77
Email: info@siller-laar-gastro.de

Pflege mit Herz!

Profitieren Sie von über 40 Jahren Erfahrung bei der Betreuung von Senioren

AWO

- ✓ Einzelzimmer mit Bad und Wintergarten
- ✓ Cafeteria
- ✓ Vielfältiges Freizeitprogramm

AWO Seniorenheim
Bürgermeister- Reiser- Str. 4
89420 Höchstädt
Telefon 09074 / 95 90 0
E-Mail: seniorenheim.hoechstaedt@awo-schwaben.de

café hummel
bäckerei - konditorei

Fitness mit Geschmack

Backwaren in bester Handwerksqualität!

Wir backen unser Brot aus reinem Natursauerteig

Wir sind jeden Tag für Sie da:	
Montag bis Freitag:	6.00 Uhr bis 18.00 Uhr
Samstag:	6.00 Uhr bis 12.00 Uhr
Sonn- und Feiertage:	7.00 Uhr bis 10.00 Uhr

Höchstädt · Am Marktplatz 10
Telefon 09074/920822

Das Café-Hummel-Team freut sich auf Ihren Besuch!

Für Sporterlebnisse in der Region begeistern?

Mit LEW geht das

Mehr entdecken auf lew.de

Die LEW-Gruppe – Ihr Partner für intelligente Energie

LEW Lechwerke · LEW Service & Consulting · LEW TelNet · LEW Netzservice · LEW Wasserkraft · EWL Elektrizitätswerk Landsberg · ÜWK Überlandwerk Krumbach · LVN

Kim

★★★★

KIM HOTEL DRESDEN

KIM HOTEL IM PARK

★★★

ÜBERNACHTEN, TAGEN & FEIERN

im KIM HOTEL DRESDEN

GOLF, WELLNESS & ENTSPANNUNG

im KIM HOTEL IM PARK

Neubau des

SCHLOSSES ALTFRANKEN

im Lucknerpark

Planung: Michael Lehni

kim-hotel.de